



## EXTRAS DE CARTE FUNCİARĂ PENTRU INFORMARE

Carte Funciară Nr. 65109 Râu de Mori

### A. Partea I. Descrierea imobilului

TEREN Intravilan

Adresa: Loc. Brazi, Jud. Hunedoara

Nr. Crt	Nr. cadastral topografic	Nr.	Suprafața* (mp)	Observații / Referințe
A1	65109		324	Teren neîmprejmuit; drum intravilan

### B. Partea II. Proprietari și acte

Înscrieri privitoare la dreptul de proprietate și alte drepturi reale			Referințe
<b>33869 / 16/12/2021</b>			
Act Administrativ nr. HCL 88, din 26/11/2021 emis de CONSILIUL LOCAL RAU DE MORI; Act Administrativ nr. ADRESA, din 28/12/2021 emis de PRIMARIA COMUNEI RAU DE MORI;			
B1	Se infinteaza cartea funciara nr. 65109 UAT Rau de Mori in suprafata de 324 mp care se identifica cu imobilul cu nr. topografic vechi 1396- imobil fara carte funciara, drum in intravilanul UAT Rau de Mori.		A1
B2	Intabulare, drept de PROPRIETATE, dobandit prin Lege, cota actuala 1/1		A1
1) COMUNA RÂU DE MORI DOMENIUL PUBLIC, CIF:4633285			

### C. Partea III. SARCINI .

Inscrieri privind dezmembrămintele dreptului de proprietate, drepturi reale de garanție și sarcini	Referințe
NU SUNT	

## Anexa Nr. 1 La Partea I

## Teren

Nr cadastral	Suprafața (mp)*	Observații / Referințe
65109	324	drum intravilan

\* Suprafața este determinată în planul de proiecție Stereo 70.

## DETALII LINIARE IMOBIL

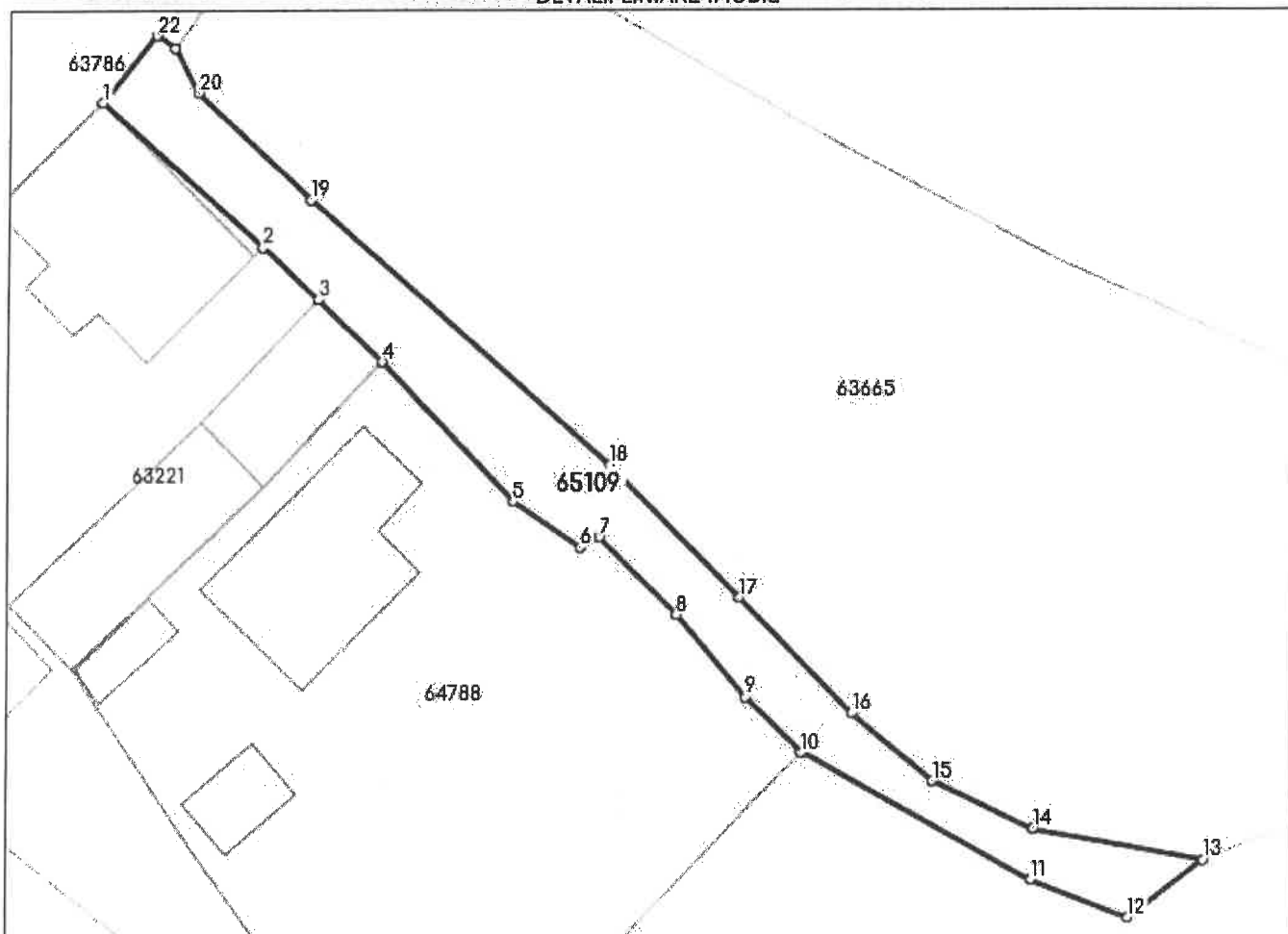

## Date referitoare la teren

Nr Crt	Categorie folosință	Intra vilan	Suprafața (mp)	Tarla	Parcelă	Nr. topo	Observații / Referințe
1	drum	DA	324	-	-	-	STRADA „DIN DJ 686D (PROPRIETATEA LUI ARION ANDRADA) PANA LA PROPRIETATEA LUI ARION IONEL „AVAND IMBRACAMINTE DIN PAMANT STABILIZAT „LUNGIME DE 81 M SI LATIME MEDIE DE 4 M

## Lungime Segmente

1) Valorile lungimilor segmentelor sunt obținute din proiecție în plan.

Punct început	Punct sfârșit	Lungime segment (m)
1	2	13.111
3	4	5.4
5	6	4.927
7	8	6.687

Punct început	Punct sfârșit	Lungime segment (m)
2	3	4.646
4	5	11.59
6	7	1.279
8	9	6.496

Punct început	Punct sfârșit	Lungime segment (** (m)	Punct început	Punct sfârșit	Lungime segment (** (m)
9	10	4.737	10	11	15.841
11	12	6.352	12	13	5.786
13	14	10.573	14	15	6.748
15	16	6.343	16	17	9.729
17	18	11.303	18	19	24.246
19	20	9.424	20	21	3.021
21	22	1.363	22	1	5.184

\*\* Lungimile segmentelor sunt determinate în planul de proiecție Stereo 70 și sunt rotunjite la 1 milimetru.

\*\*\* Distanța dintre puncte este formată din segmente cumulate ce sunt mai mici decât valoarea 1 milimetru.

Extrasul de carte funciară generat prin sistemul informatic integrat al ANCPI conține informațiile din cartea funciară active la data generării. Acesta este valabil în condițiile prevăzute de art. 7 din Legea nr. 455/2001, coroborat cu art. 3 din O.U.G. nr. 41/2016, exclusiv în mediul electronic, pentru activități și procese administrative prevăzute de legislația în vigoare. Valabilitatea poate fi extinsă și în forma fizică a documentului, fără semnătură olografă, cu acceptul expres sau procedural al instituției publice ori entității care a solicitat prezentarea acestui extras.

Verificarea corectitudinii și realității informațiilor conținute de document se poate face la adresa [www.ancpl.ro/verificare](http://www.ancpl.ro/verificare), folosind codul de verificare online disponibil în anet. Codul de verificare este valabil 30 de zile calendaristice de la momentul generării documentului.

**Data și ora generării,**

17/05/2022, 09:39

IGNA AMALIA CORINA  
Referenț



Oficiul de Cadastru și Publicitate Imobiliară HUNEDOARA  
Biroul de Cadastru și Publicitate Imobiliară Hateg

P. 118

Nr. cerere	13767
Ziua	17
Luna	05
Anul	2022

Cod verificare  
100115757963



## EXTRAS DE CARTE FUNCİARĂ PENTRU INFORMARE

Carte Funciară Nr. 65116 Râu de Mori

### A. Partea I. Descrierea imobilului

TEREN Intravilan

Adresa: Loc. Suseni, Jud. Hunedoara

Nr. Crt	Nr. cadastral Nr. topografic	Suprafața* (mp)	Observații / Referințe
A1	65116	162	Teren neimprejmuit; DRUM INTRAVILAN

### B. Partea II. Proprietari și acte

Înscrieri privitoare la dreptul de proprietate și alte drepturi reale	Referințe
<b>33936 / 17/12/2021</b>	
Act Administrativ nr. HCL 88, din 26/11/2021 emis de CONSILIUL LOCAL RAU DE MORI; Act Administrativ nr. ADRESA 2616, din 28/12/2021 emis de PRIMARIA COMUNEI RAU DE MORI;	
B1	Se infinteaza cartea funciara nr. 65116 UAT Rau de Mori in suprafata de 162 mp care se identifica cu imobilul cu nr. topografic vechi 302- imobil fara carte funciara, drum in intravilanul UAT Rau de Mori.
B2	Intabulare, drept de PROPRIETATE, dobandit prin Lege, cota actuala 1/1
1) COMUNA RÂU DE MORI DOMENIUL PUBLIC, CIF:4633285	

### C. Partea III. SARCINI .

Inscrieri privind dezmembrămintele dreptului de proprietate, drepturi reale de garanție și sarcini	Referințe
NU SUNT	

**Anexa Nr. 1 La Partea I****Teren**

Nr cadastral	Suprafața (mp)*	Observații / Referințe
65116	162	DRUM INTRAVILAN

\* Suprafața este determinată în planul de proiecție Stereo 70.

## DETALII LINIARE IMOBIL

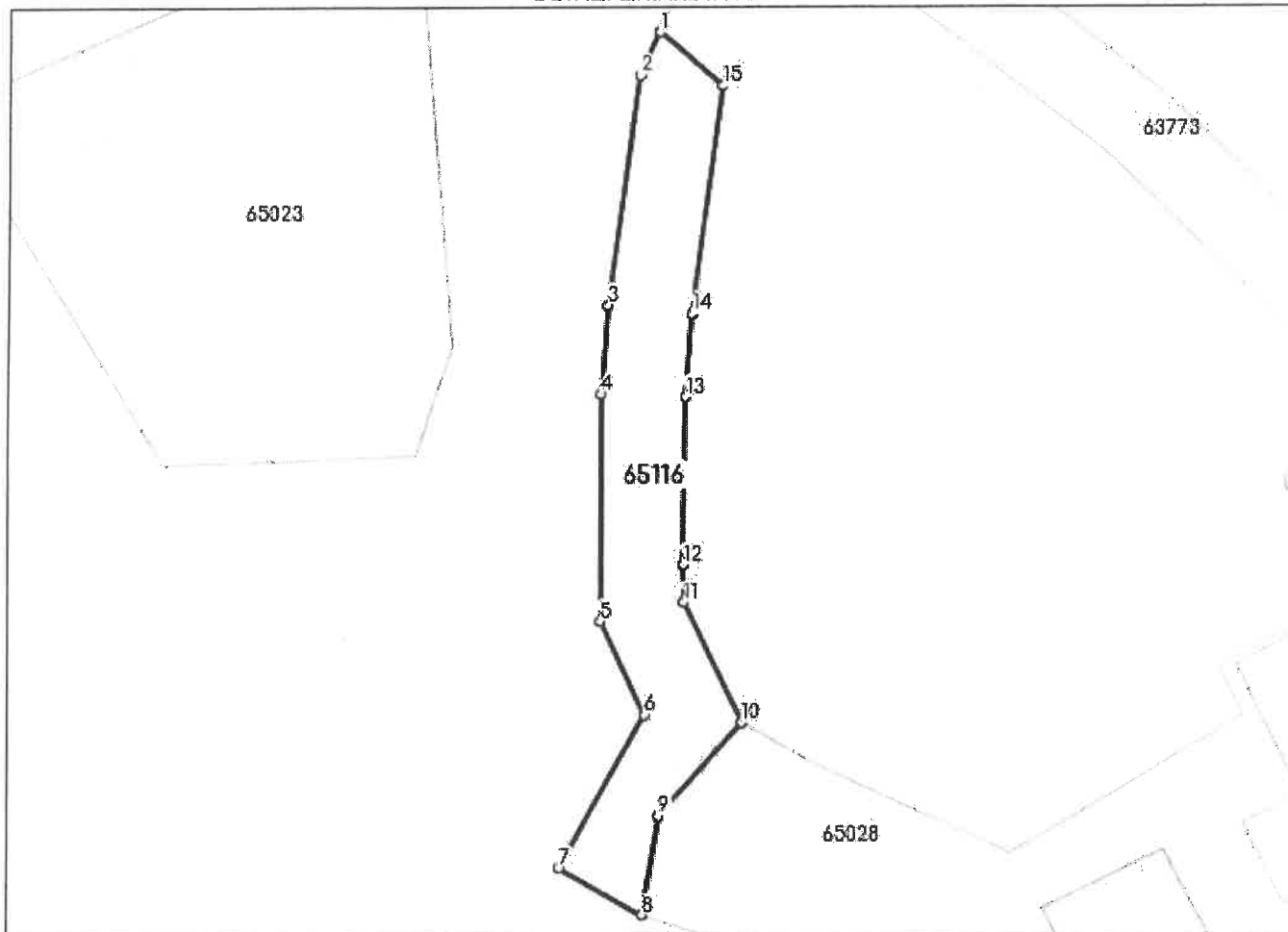
**Date referitoare la teren**

Nr Crt	Categorie folosință	Intra vilan	Suprafața (mp)	Tarla	Parcelă	Nr. topo	Observații / Referințe
1	drum	DA	162	-	-	-	STRADA ,DIN DJ 686 (PROPRIETATEA LUI IUBAS BAIUT ) PANA LA PROPRIETATEA LUI MALAESTEAN ROMOLUS ,AVAND IMBRACAMINTE DIN PAMANT STABILIZAT ,LUNGIME DE 40 M SI LATIME MEDIE DE 4,05 M

**Lungime Segmente**

1) Valorile lungimilor segmentelor sunt obținute din proiecție în plan.

Punct început	Punct sfârșit	Lungime segment (m)
1	2	2.251
2	3	11.081
3	4	4.198
4	5	10.831

Punct început	Punct sfârșit	Lungime segment (** (m)
5	6	4.954
6	7	8.382
7	8	4.571
8	9	4.796
9	10	5.961
10	11	6.394
11	12	1.815
12	13	7.969
13	14	3.94
14	15	10.95
15	1	4.0

\*\* Lungimile segmentelor sunt determinate în planul de proiecție Stereo 70 și sunt rotunjite la 1 milimetru.

\*\*\* Distanța dintre puncte este formată din segmente cumulate ce sunt mai mici decât valoarea 1 milimetru.

Extrasul de carte funciară generat prin sistemul informatic integrat al ANCPİ conține informațiile din cartea funciară active la data generării. Acesta este valabil în condițiile prevăzute de art. 7 din Legea nr. 455/2001, coroborat cu art. 3 din O.U.G. nr. 41/2016, exclusiv în mediul electronic, pentru activități și procese administrative prevăzute de legislația în vigoare. Valabilitatea poate fi extinsă și în forma fizică a documentului, fără semnătură olografă, cu acceptul expres sau procedural al instituției publice ori entității care a solicitat prezentarea acestui extras.

Verificarea corectitudinii și realității informațiilor conținute de document se poate face la adresa [www.ancpi.ro/verificare](http://www.ancpi.ro/verificare), folosind codul de verificare online disponibil în antet. Codul de verificare este valabil 30 de zile calendaristice de la momentul generării documentului.

**Data și ora generării,**

17/05/2022, 09:38

IGNA AMALIA CORINA  
Referent



Oficiul de Cadastru și Publicitate Imobiliară HUNEDOARA  
Biroul de Cadastru și Publicitate Imobiliară Hateg

Nr. cerere	13766
Ziua	17
Luna	05
Anul	2022

Cod verificare  
100115758203



## EXTRAS DE CARTE FUNCİARĂ PENTRU INFORMARE

Carte Funciară Nr. 65125 Râu de Mori

### A. Partea I. Descrierea imobilului

TEREN Intravilan

Adresa: Loc. Ostrovel, Jud. Hunedoara

Nr. Crt	Nr. cadastral topografic	Suprafața* (mp)	Observații / Referințe
A1	65125	3.887	Teren neîmprejmuit; DRUM INTRAVILAN

### B. Partea II. Proprietari și acte

Înscrieri privitoare la dreptul de proprietate și alte drepturi reale	Referințe
<b>34087 / 20/12/2021</b>	
Act Administrativ nr. HCL 88, din 26/11/2021 emis de CONSILIUL LOCAL RAU DE MORI; Act Administrativ nr. ADRESA 2622, din 28/12/2021 emis de PRIMARIA COMUNEI RAU DE MORI;	
B1	Se infinteaza cartea funciara nr. 65125 UAT Rau de Mori in suprafata de 3887 mp care se identifica cu imobilul cu nr. topografic vechi 806- imobil fara carte funciara, drum in intravilanul UAT Rau de Mori.
B2	Intabulare, drept de PROPRIETATE, dobandit prin Lege, cota actuala 1/1
1) COMUNA RÂU DE MORI DOMENIUL PUBLIC, CIF:4633285	

### C. Partea III. SARCINI .

Inscrieri privind dezmembrămintele dreptului de proprietate, drepturi reale de garanție și sarcini	Referințe
NU SUNT	

**Anexa Nr. 1 La Partea I**

**Teren**

Nr cadastral	Suprafața (mp)*	Observații / Referințe
65125	3.887	DRUM INTRAVILAN

\* Suprafața este determinată în planul de proiecție Stereo 70.

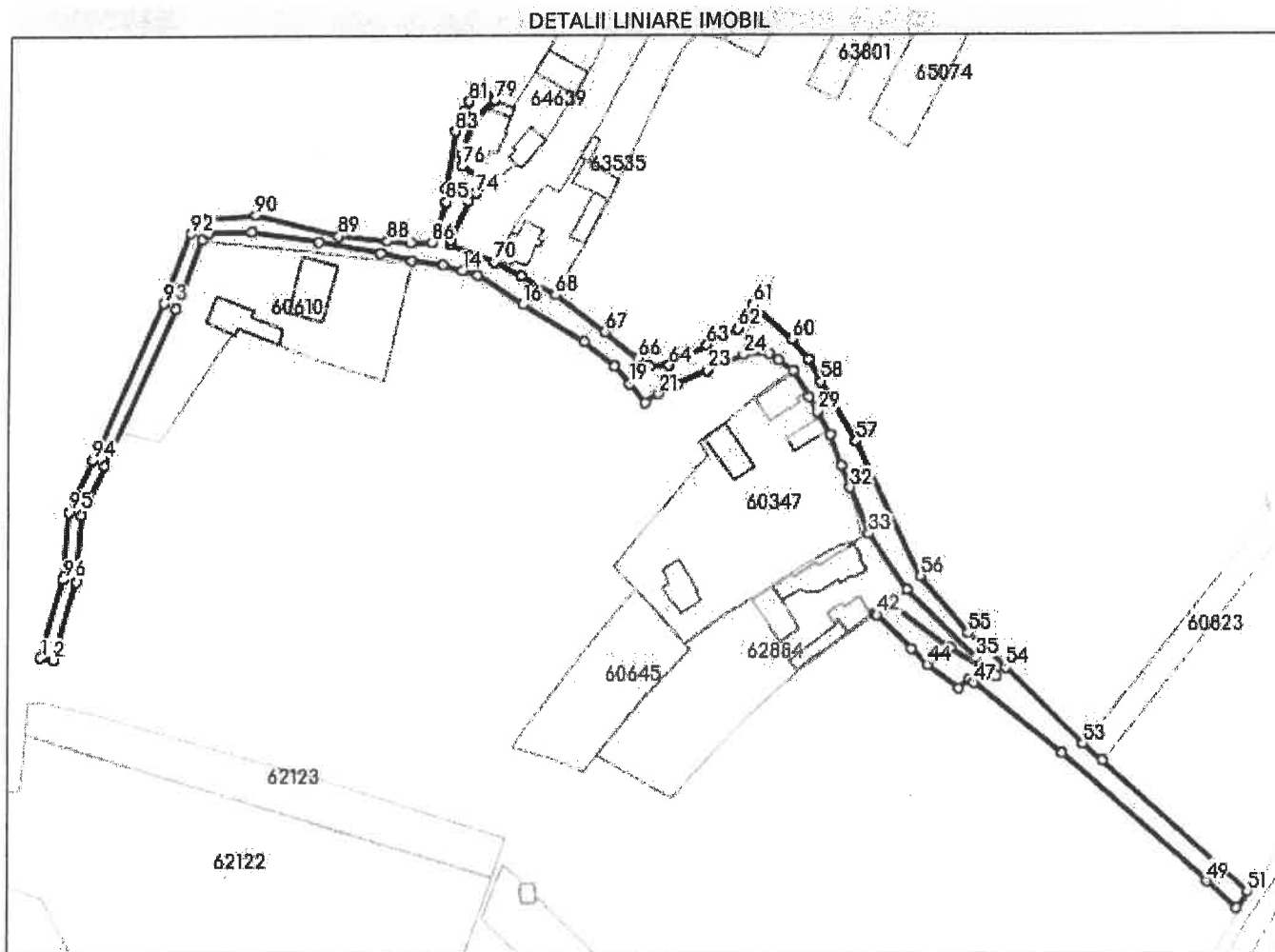

**Date referitoare la teren**

Nr Crt	Categorie folosință	Intra vilan	Suprafața (mp)	Tarla	Parcelă	Nr. topo	Observații / Referințe
1	drum	DA	3.887	-	-	-	STRADA DIN DJ 686 (PROPRIETATEA LUI FURA IULUS )PANA LA PROPRIETATEA LUI BLIDARIU EMILIA , AVAND IMBRACAMINTE DIN ASFALT SI PAMANT STABILIZAT ,LUNGIME DE 671 M SI LATIME MEDIE DE 5,793 M

**Lungime Segmente**

1) Valorile lungimilor segmentelor sunt obținute din proiecție în plan.

Punct început	Punct sfârșit	Lungime segment	Punct început	Punct sfârșit	Lungime segment	Punct început	Punct sfârșit	Lungime segment
1	2	4.036	2	3	25.154	3	4	20.685
4	5	16.977	5	6	53.233	6	7	22.831
7	8	2.869	8	9	13.488	9	10	21.057
10	11	19.654	11	12	9.878	12	13	9.606
13	14	6.409	14	15	4.979	15	16	16.955



Punct început	Punct sfârșit	Lungime segment	Punct început	Punct sfârșit	Lungime segment	Punct început	Punct sfârșit	Lungime segment
16	17	22.507	17	18	12.362	18	19	7.113
19	20	7.615	20	21	5.002	21	22	6.385
22	23	10.301	23	24	12.303	24	25	7.959
25	26	3.52	26	27	5.807	27	28	9.468
28	29	5.297	29	30	8.087	30	31	10.445
31	32	7.249	32	33	15.344	33	34	21.272
34	35	29.971	35	36	8.523	36	37	16.623
37	38	23.54	38	39	0.18	39	40	4.881
40	41	0.817	41	42	0.555	42	43	15.032
43	44	7.003	44	45	12.143	45	46	4.336
46	47	1.955	47	48	34.914	48	49	60.711
49	50	12.637	50	51	6.222	51	52	61.351
52	53	8.0	53	54	33.75	54	55	15.921
55	56	22.89	56	57	46.501	57	58	21.682
58	59	7.721	59	60	8.365	60	61	16.14
61	62	8.748	62	63	10.92	63	64	13.25
64	65	6.146	65	66	4.339	66	67	13.176
67	68	19.419	68	69	12.305	69	70	9.559
70	71	14.714	71	72	1.136	72	73	13.603
73	74	3.492	74	75	5.086	75	76	10.019
76	77	3.797	77	78	11.226	78	79	8.745
79	80	6.225	80	81	6.667	81	82	3.157
82	83	7.109	83	84	18.017	84	85	4.317
85	86	13.067	86	87	6.832	87	88	7.203
88	89	15.265	89	90	26.538	90	91	15.417
91	92	6.386	92	93	23.398	93	94	53.084
94	95	17.693	95	96	20.995	96	1	25.189

\*\* Lungimile segmentelor sunt determinate în planul de proiecție Stereo 70 și sunt rotunjite la 1 milimetru.

\*\*\* Distanța dintre puncte este formată din segmente cumulate ce sunt mai mici decât valoarea 1 milimetru.

Extrasul de carte funciară generat prin sistemul informatic integrat al ANCPİ conține informațiile din cartea funciară active la data generării. Acesta este valabil în condițiile prevăzute de art. 7 din Legea nr. 455/2001, coroborat cu art. 3 din O.U.G. nr. 41/2016, exclusiv în mediul electronic, pentru activități și procese administrative prevăzute de legislația în vigoare. Valabilitatea poate fi extinsă și în forma fizică a documentului, fără semnătură olografă, cu acceptul expres sau procedural al instituției publice ori entității care a solicitat prezentarea acestui extras.

Verificarea corectitudinii și realității informațiilor conținute de document se poate face la adresa [www.ancpi.ro/verificare](http://www.ancpi.ro/verificare), folosind codul de verificare online disponibil în antet. Codul de verificare este valabil 30 de zile calendaristice de la momentul generării documentului.

**Data și ora generării,**

17/05/2022, 09:38

IGNA AMALIA CORINA  
Referent

POZ 120



Oficiul de Cadastru și Publicitate Imobiliară HUNEDOARA  
Biroul de Cadastru și Publicitate Imobiliară Hateg

Nr. cerere	13763
Ziua	17
Luna	05
Anul	2022

Cod verificare  
100115757653



### EXTRAS DE CARTE FUNCİARĂ PENTRU INFORMARE

Carte Funciară Nr. 65115 Râu de Mori



#### A. Partea I. Descrierea imobilului

TEREN Intravilan

Adresa: Loc. Brazi, Jud. Hunedoara

Nr. Crt	Nr. cadastral Nr. topografic	Suprafața* (mp)	Observații / Referințe
A1	65115	1.635	Teren neimprejmuit; DRUM INTRAVILAN

#### B. Partea II. Proprietari și acte

Înscrieri privitoare la dreptul de proprietate și alte drepturi reale		Referințe
<b>33762 / 16/12/2021</b>		
Act Administrativ nr. HCL 88, din 26/11/2021 emis de PRIMARIA COMUNEI RAU DE MORI; Act Administrativ nr. ADRESA, din 28/12/2021 emis de PRIMARIA COMUNEI RAU DE MORI;		
B1	Se infinteaza cartea funciara nr. 65115 UAT Rau de Mori in suprafata de 1635 mp care se identifica cu imobilul cu nr. topografic vechi 1338- imobil fara carte funciara, drum in intravilanul UAT Rau de Mori.	A1
B2	Intabulare, drept de PROPRIETATE, dobandit prin Lege, cota actuala 1/1	A1
1) COMUNA RÂU DE MORI DOMENIUL PUBLIC, CIF:4633285		

#### C. Partea III. SARCINI .

Inscrieri privind dezmembrămintele dreptului de proprietate, drepturi reale de garanție și sarcini	Referințe
NU SUNT	

**Anexa Nr. 1 La Partea I****Teren**

Nr cadastral	Suprafața (mp)*	Observații / Referințe
65115	1.635	DRUM INTRAVILAN

\* Suprafața este determinată în planul de proiecție Stereo 70.

## DETALII LINIARE IMOBIL

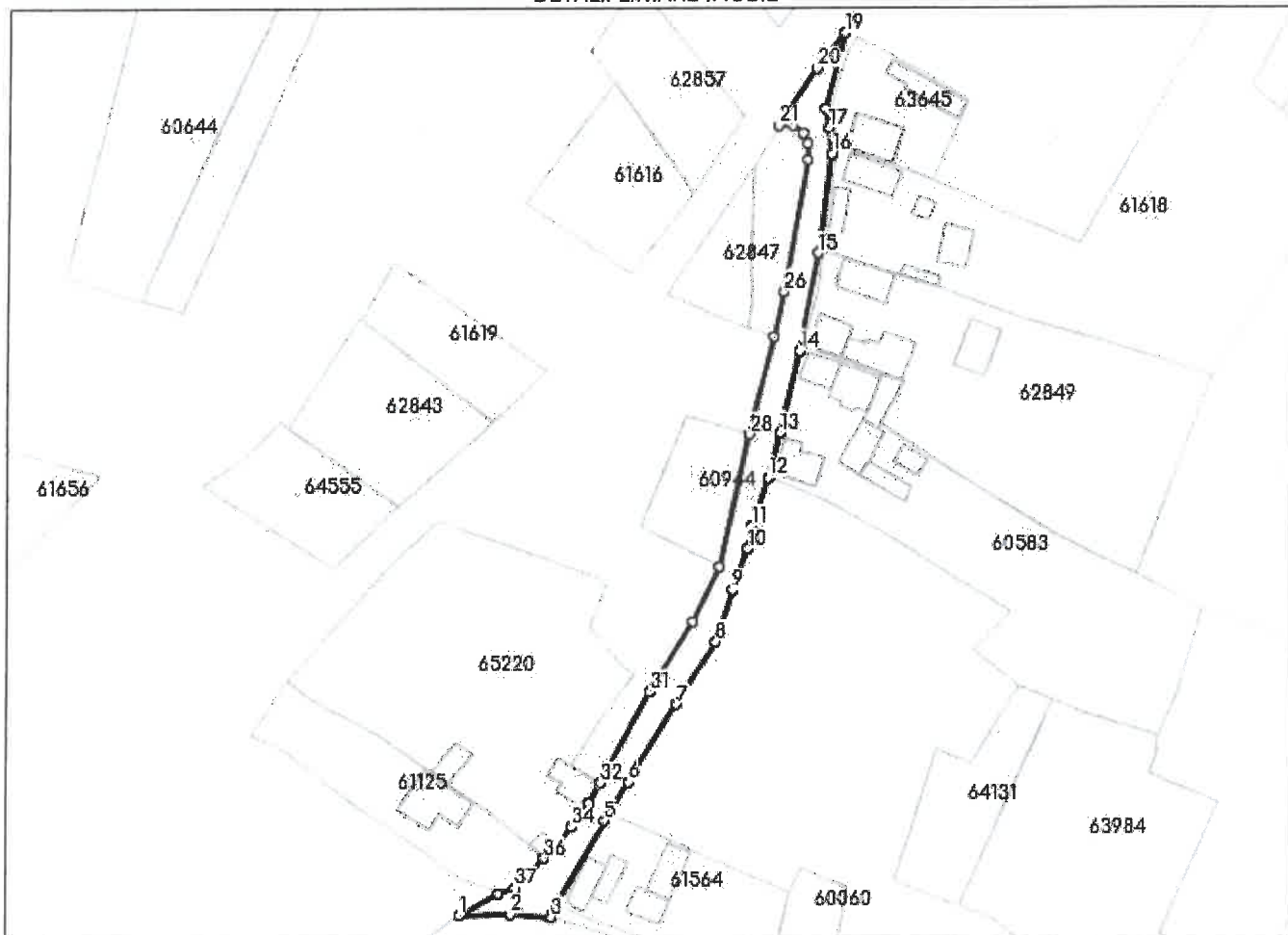
**Date referitoare la teren**

Nr Crt	Categorie folosință	Intra vilan	Suprafața (mp)	Tarla	Parcelă	Nr. topo	Observații / Referințe
1	drum	DA	1.635	-	-	-	STRADA DIN DJ 686 D (PROPRIETATEA LUI FUCA NELUCU )PANA LA PROPRIETATEA LUI MUNTEANU EMANUEL ,AVAND IMBRACAMINTE DIN ASFALT,LUNGIME DE 225 M SI LATIME MEDIE DE 7,265 M

**Lungime Segmente**

1) Valorile lungimilor segmentelor sunt obținute din proiecție în plan.

Punct început	Punct sfârșit	Lungime segment (m)	Punct început	Punct sfârșit	Lungime segment (m)
1	2	12.785	2	3	10.272
3	4	1.402	4	5	26.339
5	6	11.487	6	7	22.736
7	8	18.502	8	9	13.619

Punct început	Punct sfârșit	Lungime segment (** (m)	Punct început	Punct sfârșit	Lungime segment (** (m)
9	10	10.984	10	11	5.917
11	12	12.725	12	13	11.568
13	14	20.94	14	15	24.805
15	16	25.176	16	17	6.376
17	18	5.127	18	19	19.585
19	20	11.276	20	21	17.133
21	22	3.407	22	23	3.366
23	24	2.92	24	25	3.856
25	26	33.578	26	27	11.693
27	28	24.943	28	29	34.157
29	30	15.301	30	31	20.445
31	32	25.875	32	33	5.836
33	34	7.409	34	35	5.555
35	36	4.948	36	37	10.429
37	38	4.517	38	1	11.129

\*\* Lungimile segmentelor sunt determinate în planul de proiecție Stereo 70 și sunt rotunjite la 1 milimetru.

\*\*\* Distanța dintre puncte este formată din segmente cumulate ce sunt mai mici decât valoarea 1 milimetru.

Extrasul de carte funciară generat prin sistemul informatic integrat al ANCPİ conține informațiile din cartea funciară active la data generării. Acesta este valabil în condițiile prevăzute de art. 7 din Legea nr. 455/2001, coroborat cu art. 3 din O.U.G. nr. 41/2016, exclusiv în mediul electronic, pentru activități și procese administrative prevăzute de legislația în vigoare. Valabilitatea poate fi extinsă și în forma fizică a documentului, fără semnătură olografă, cu acceptul expres sau procedural al instituției publice ori entității care a solicitat prezentarea acestui extras.

Verificarea corectitudinii și realității informațiilor conținute de document se poate face la adresa [www.ancpi.ro/verificare](http://www.ancpi.ro/verificare), folosind codul de verificare online disponibil în anet. Codul de verificare este valabil 30 de zile calendaristice de la momentul generării documentului.

**Data și ora generării,**

17/05/2022, 09:37

IGNA AMALIA CORINA  
Referent



Oficiul de Cadastru și Publicitate Imobiliară HUNEDOARA  
Biroul de Cadastru și Publicitate Imobiliară Hateg

## EXTRAS DE CARTE FUNCİARĂ PENTRU INFORMARE

Carte Funciară Nr. 65110 Râu de Mori

Nr. cerere	13758
Ziua	17
Luna	05
Anul	2022

Cod verificare  
100115757452



### A. Partea I. Descrierea imobilului

TEREN Intravilan

Adresa: Loc. Brazi, Jud. Hunedoara

Nr. Crt	Nr. cadastral Nr. topografic	Suprafața* (mp)	Observații / Referințe
A1	65110	244	Teren neimprejmuit; DRUM INTRAVILAN

### B. Partea II. Proprietari și acte

Înscrieri privitoare la dreptul de proprietate și alte drepturi reale	Referințe
<b>33837 / 16/12/2021</b>	
Act Administrativ nr. HCL 88, din 26/11/2021 emis de PRIMARIA COMUNEI RAU DE MORI; Act Administrativ nr. ADRESA, din 28/12/2021 emis de PRIMARIA COMUNEI RAU DE MORI;	
B1	Se infinteaza cartea funciara nr. 65110 UAT Rau de Mori in suprafata de 244 mp care se identifica cu imobilul cu nr. topografic vechi 1417- imobil fara carte funciara, drum in intravilanul UAT Rau de Mori.
B2	Intabulare, drept de PROPRIETATE, dobandit prin Lege, cota actuala 1/1
1) COMUNA RÂU DE MORI DOMENIUL PUBLIC, CIF:4633285	

### C. Partea III. SARCINI .

Inscrieri privind dezmembrămintele dreptului de proprietate, drepturi reale de garanție și sarcini	Referințe
NU SUNT	

**Anexa Nr. 1 La Partea I****Teren**

Nr cadastral	Suprafața (mp)*	Observații / Referințe
65110	244	DRUM INTRAVILAN

\* Suprafața este determinată în planul de proiecție Stereo 70.

## DETALII LINIARE IMOBIL

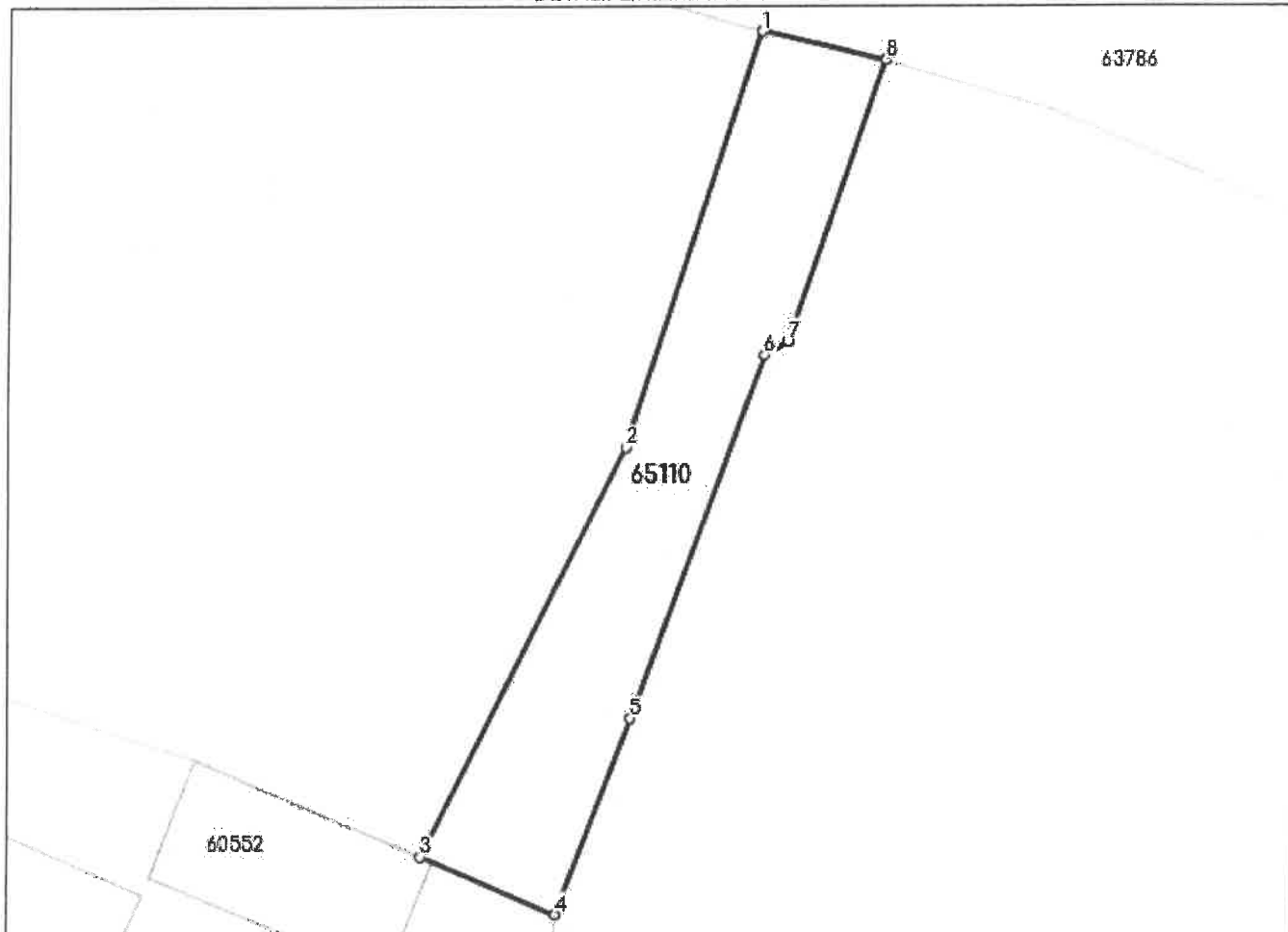
**Date referitoare la teren**

Nr Crt	Categorie folosință	Intravilan	Suprafața (mp)	Tarla	Parcelă	Nr. topo	Observații / Referințe
1	drum	DA	244	-	-	-	STADA ,DIN DJ 686D (PROPRIETATEA LUI MIHALI OVIDIU )PANA LA PROPRIETATEA LUI BOJUSCA LAVINIA MARINELA ,AVAND IMBRACAMINTE DIN ASFALT ,LUNGIME DE 43M SI LATIME DE 5,67M

**Lungime Segmente**

1) Valorile lungimilor segmentelor sunt obținute din proiecție în plan.

Punct început	Punct sfârșit	Lungime segment (m)
1	2	20.678
2	3	21.78
3	4	7.011
4	5	9.966

Punct început	Punct sfârșit	Lungime segment (** (m)
5	6	18.368
6	7	1.293
7	8	14.084
8	1	6.025

\*\* Lungimile segmentelor sunt determinate în planul de proiecție Stereo 70 și sunt rotunjite la 1 milimetru.

\*\*\* Distanța dintre puncte este formată din segmente cumulate ce sunt mai mici decât valoarea 1 milimetru.

Extrasul de carte funciară generat prin sistemul informatic integrat al ANCPI conține informațiile din cartea funciară active la data generării. Acesta este valabil în condițiile prevăzute de art. 7 din Legea nr. 455/2001, coroborat cu art. 3 din O.U.G. nr. 41/2016, exclusiv în mediul electronic, pentru activități și procese administrative prevăzute de legislația în vigoare. Valabilitatea poate fi extinsă și în forma fizică a documentului, fără semnătură olografă, cu acceptul expres sau procedural al instituției publice ori entității care a solicitat prezentarea acestui extras.

Verificarea corectitudinii și realității informațiilor conținute de document se poate face la adresa [www.ancpi.ro/verificare](http://www.ancpi.ro/verificare), folosind codul de verificare online disponibil în anet. Codul de verificare este valabil 30 de zile calendaristice de la momentul generării documentului.

**Data și ora generării,**

17/05/2022, 09:33

IGNA AMALIA CORINA  
Referenț



Oficiul de Cadastru și Publicitate Imobiliară HUNEDOARA  
Biroul de Cadastru și Publicitate Imobiliară Hateg

## EXTRAS DE CARTE FUNCİARĂ PENTRU INFORMARE

Carte Funciară Nr. 65103 Râu de Mori

Pag 122

Nr. cerere	13757
Ziua	17
Luna	05
Anul	2022

Cod verificare  
100115757682



### A. Partea I. Descrierea imobilului

TEREN Intravilan

Adresa: Loc. Suseni, Jud. Hunedoara

Nr. Crt	Nr. cadastral Nr. topografic	Suprafața* (mp)	Observații / Referințe
A1	65103	302	Teren neimprejmuit; DRUM INTRAVILAN

### B. Partea II. Proprietari și acte

Înscrieri privitoare la dreptul de proprietate și alte drepturi reale	Referințe
<b>33879 / 16/12/2021</b> Act Administrativ nr. HCL 88, din 26/11/2021 emis de PRIMARIA COMUNEI RAU DE MORI; Act Administrativ nr. ADRESA, din 28/12/2021 emis de PRIMARIA COMUNEI RAU DE MORI;	
B1	Se infinteaza cartea funciara nr. 65103 UAT Rau de Mori in suprafata de 302 mp care se identifica cu imobilul cu nr. topografic vechi 276- imobil fara carte funciara, drum in intravilanul UAT Rau de Mori.
B2	Intabulare, drept de PROPRIETATE, dobandit prin Lege, cota actuala 1/1
1) COMUNA RÂU DE MORI DOMENIUL PUBLIC, CIF:4633285	

### C. Partea III. SARCINI .

Inscrieri privind dezmembrămintele dreptului de proprietate, drepturi reale de garanție și sarcini	Referințe
NU SUNT	



**Anexa Nr. 1 La Partea I****Teren**

Nr cadastral	Suprafața (mp)*	Observații / Referințe
65103	302	DRUM INTRAVILAN

\* Suprafața este determinată în planul de proiecție Stereo 70.

## DETALII LINIARE IMOBIL

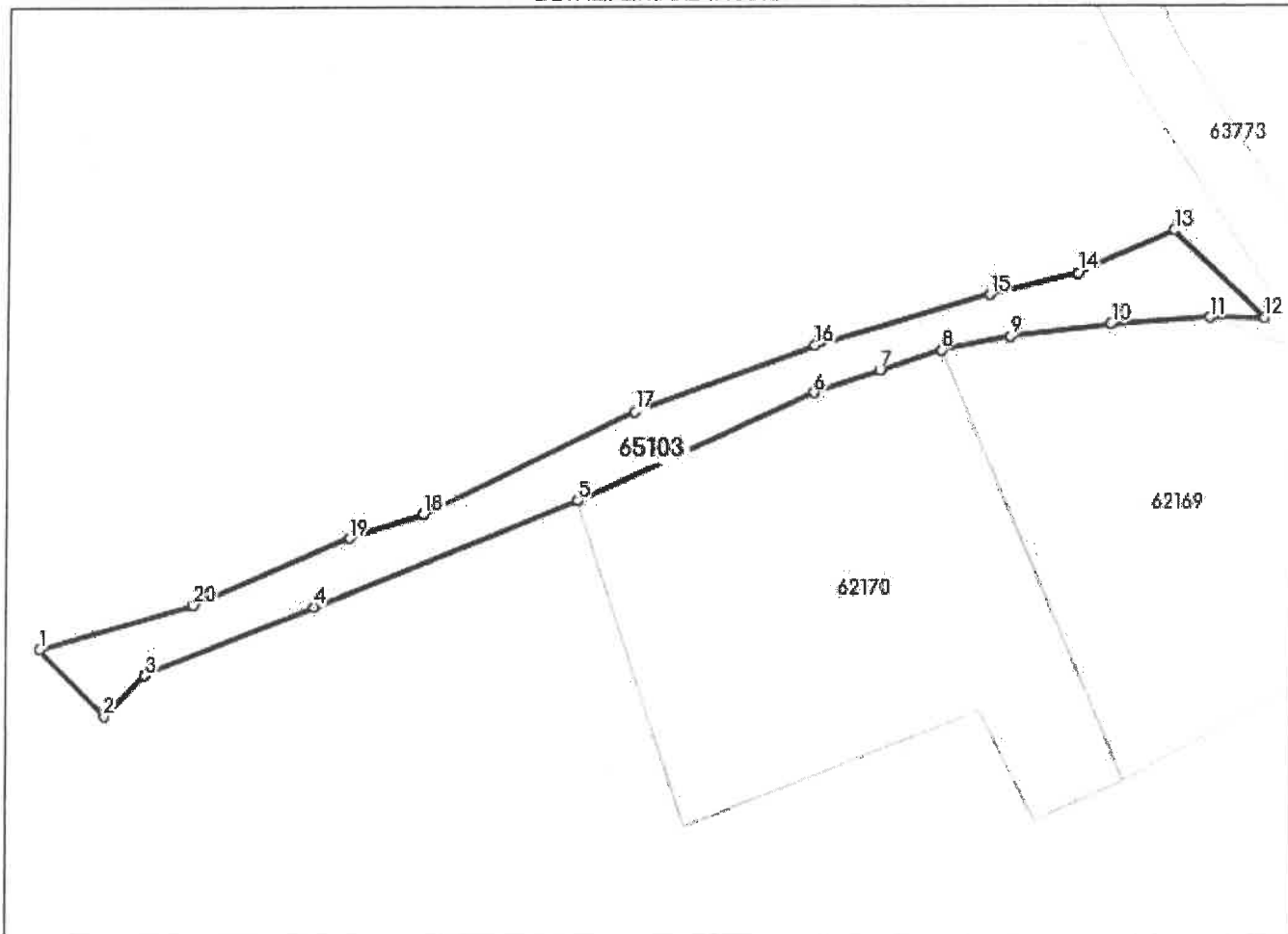
**Date referitoare la teren**

Nr Crt	Categorie folosință	Intra vilan	Suprafața (mp)	Tarla	Parcelă	Nr. topo	Observații / Referințe
1	drum	DA	302	-	-	-	STRADA DIN DJ 686 (PROPRIETATEA LUI BAUTEREAN ADRIAN) PANA LA PROPRIETATEA LUI BAUTEREAN ROZICA ,AVAND IMBRACAMINTE DIN PAMANT STABILIZAT ,LUNGIME DE 83 M SI LATIME MEDIE DE 3.638 M

**Lungime Segmente**

1) Valorile lungimilor segmentelor sunt obținute din proiecție în plan.

Punct început	Punct sfârșit	Lungime segment (m)
1	2	6.365
2	3	3.945
3	4	12.38
4	5	19.369

Punct început	Punct sfârșit	Lungime segment (** (m)
5	6	17.698
6	7	4.699
7	8	4.368
8	9	4.793
9	10	6.925
10	11	6.783
11	12	3.747
12	13	8.612
13	14	7.229
14	15	6.118
15	16	12.322
16	17	13.023
17	18	15.991
18	19	5.33
19	20	11.536
20	1	10.926

\*\* Lungimile segmentelor sunt determinate în planul de proiecție Stereo 70 și sunt rotunjite la 1 milimetru.

\*\*\* Distanța dintre puncte este formată din segmente cumulate ce sunt mai mici decât valoarea 1 milimetru.

Extrasul de carte funciară generat prin sistemul informatic integrat al ANCPI conține informațiile din cartea funciară active la data generării. Acesta este valabil în condițiile prevăzute de art. 7 din Legea nr. 455/2001, coroborat cu art. 3 din O.U.G. nr. 41/2016, exclusiv în mediul electronic, pentru activități și procese administrative prevăzute de legislația în vigoare. Valabilitatea poate fi extinsă și în forma fizică a documentului, fără semnătură olografă, cu acceptul expres sau procedural al instituției publice ori entității care a solicitat prezentarea acestui extras.

Verificarea corectitudinii și realității informațiilor conținute de document se poate face la adresa [www.ancpi.ro/verificare](http://www.ancpi.ro/verificare), folosind codul de verificare online disponibil în antet. Codul de verificare este valabil 30 de zile calendaristice de la momentul generării documentului.

**Data și ora generării,**

17/05/2022, 09:33

IGNA AMALIA CORINA  
Referent



Oficiul de Cadastru și Publicitate Imobiliară HUNEDOARA  
Biroul de Cadastru și Publicitate Imobiliară Hateg

Nr. cerere	13754
Ziua	17
Luna	05
Anul	2022

Cod verificare  
100115757048



## EXTRAS DE CARTE FUNCİARĂ PENTRU INFORMARE

Carte Funciară Nr. 65107 Râu de Mori

### A. Partea I. Descrierea imobilului

TEREN Intravilan

Adresa: Loc. Suseni, Jud. Hunedoara

Nr. Crt	Nr. cadastral Nr. topografic	Suprafața* (mp)	Observații / Referințe
A1	65107	203	Teren neimprejmuit; DRUM INTRAVILAN

### B. Partea II. Proprietari și acte

Înscrieri privitoare la dreptul de proprietate și alte drepturi reale	Referințe
<b>33884 / 16/12/2021</b>	
Act Administrativ nr. HCL 88, din 26/11/2021 emis de CONSILIUL LOCAL RAU DE MORI; Act Administrativ nr. ADRESA, din 28/12/2021 emis de PRIMARIA COMUNEI RAU DE MORI;	
B1	Se infinteaza cartea funciara nr. 65107 UAT Rau de Mori in suprafata de 203 mp care se identifica cu imobilul cu nr. topografic vechi 276- imobil fara carte funciara, drum in intravilanul UAT Rau de Mori.
B2	Intabulare, drept de PROPRIETATE, dobandit prin Lege, cota actuala 1/1
1) COMUNA RÂU DE MORI DOMENIUL PUBLIC, CIF:4633285	

### C. Partea III. SARCINI .

Inscrieri privind dezmembrămintele dreptului de proprietate, drepturi reale de garanție și sarcini	Referințe
NU SUNT	

**Anexa Nr. 1 La Partea I****Teren**

Nr cadastral	Suprafața (mp)*	Observații / Referințe
65107	203	DRUM INTRAVILAN

\* Suprafața este determinată în planul de proiecție Stereo 70.

## DETALII LINIARE IMOBIL

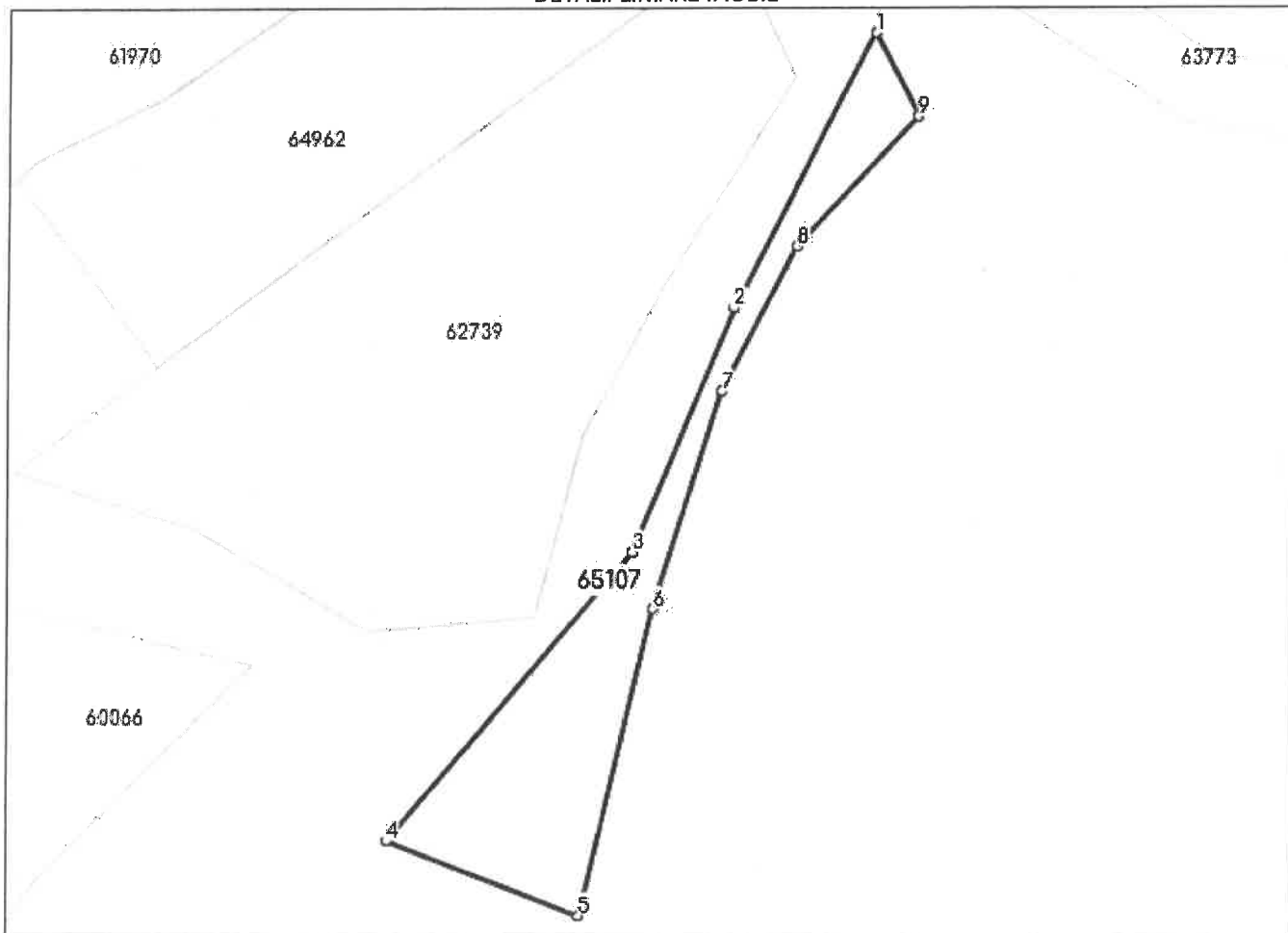
**Date referitoare la teren**

Nr Crt	Categorie folosință	Intra vilan	Suprafața (mp)	Tarla	Parcelă	Nr. topo	Observații / Referințe
1	drum	DA	203	-	-	-	STRADA, DIN DJ 686 (PROPRIETATEA LUI STRUGAR ADRIAN )PANA LA LIMITA EXTRAVILAN ,LUNGIME DE 51M SI LATIME MEDIE DE 3,98 M

**Lungime Segmente**

1) Valorile lungimilor segmentelor sunt obținute din proiecție în plan.

Punct început	Punct sfârșit	Lungime segment (** (m)
1	2	17.388
2	3	14.928
3	4	21.38
4	5	11.686
5	6	17.85

Punct început	Punct sfârșit	Lungime segment (** (m)
6	7	12.881
7	8	9.16
8	9	9.986
9	1	5.28

\*\* Lungimile segmentelor sunt determinate în planul de proiecție Stereo 70 și sunt rotunjite la 1 milimetru.

\*\*\* Distanța dintre puncte este formată din segmente cumulate ce sunt mai mici decât valoarea 1 milimetru.

Extrasul de carte funciară generat prin sistemul informatic integrat al ANCPI conține informațiile din cartea funciară active la data generării. Acesta este valabil în condițiile prevăzute de art. 7 din Legea nr. 455/2001, coroborat cu art. 3 din O.U.G. nr. 41/2016, exclusiv în mediul electronic, pentru activități și procese administrative prevăzute de legislația în vigoare. Valabilitatea poate fi extinsă și în forma fizică a documentului, fără semnătură olografă, cu acceptul expres sau procedural al instituției publice ori entității care a solicitat prezentarea acestui extras.

Verificarea corectitudinii și realității informațiilor conținute de document se poate face la adresa [www.ancpi.ro/verificare](http://www.ancpi.ro/verificare), folosind codul de verificare online disponibil în antet. Codul de verificare este valabil 30 de zile calendaristice de la momentul generării documentului.

**Data și ora generării,**

17/05/2022, 09:30

IGNA AMALIA CORINA  
Reprezentant

POB 124



Oficiul de Cadastru și Publicitate Imobiliară HUNEDOARA  
Biroul de Cadastru și Publicitate Imobiliară Hateg

Nr. cerere	13752
Ziua	17
Luna	05
Anul	2022

Cod verificare  
100115757263



### EXTRAS DE CARTE FUNCİARĂ PENTRU INFORMARE

Carte Funciară Nr. 65108 Râu de Mori



#### A. Partea I. Descrierea imobilului

TEREN Intravilan

Adresa: Loc. Suseni, Jud. Hunedoara

Nr. Crt	Nr. cadastral Nr. topografic	Suprafața* (mp)	Observații / Referințe
A1	65108	824	Teren neimprejmuit; DRUM INTRAVILAN

#### B. Partea II. Proprietari și acte

Înscrieri privitoare la dreptul de proprietate și alte drepturi reale		Referințe
<b>33935 / 17/12/2021</b>		
Act Administrativ nr. HCL 88, din 26/11/2021 emis de CONSILIUL LOCAL RAU DE MORI; Act Administrativ nr. ADRESA 2614, din 28/12/2021 emis de PRIMARIA COMUNEI RAU DE MORI;		
B1	Se infinteaza cartea funciara nr. 65108 UAT Rau de Mori in suprafata de 824 mp care se identifica cu imobilul cu nr. topografic vechi 302- imobil fara carte funciara, drum in intravilanul UAT Rau de Mori.	A1
B2	Intabulare, drept de PROPRIETATE, dobandit prin Lege, cota actuala 1/1	A1
1) COMUNA RÂU DE MORI DOMENIUL PUBLIC, CIF:4633285		

#### C. Partea III. SARCINI .

Inscrieri privind dezmembrămintele dreptului de proprietate, drepturi reale de garanție și sarcini	Referințe
NU SUNT	

**Anexa Nr. 1 La Partea I****Teren**

Nr cadastral	Suprafața (mp)*	Observații / Referințe
65108	824	DRUM INTRAVILAN

\* Suprafața este determinată în planul de proiecție Stereo 70.

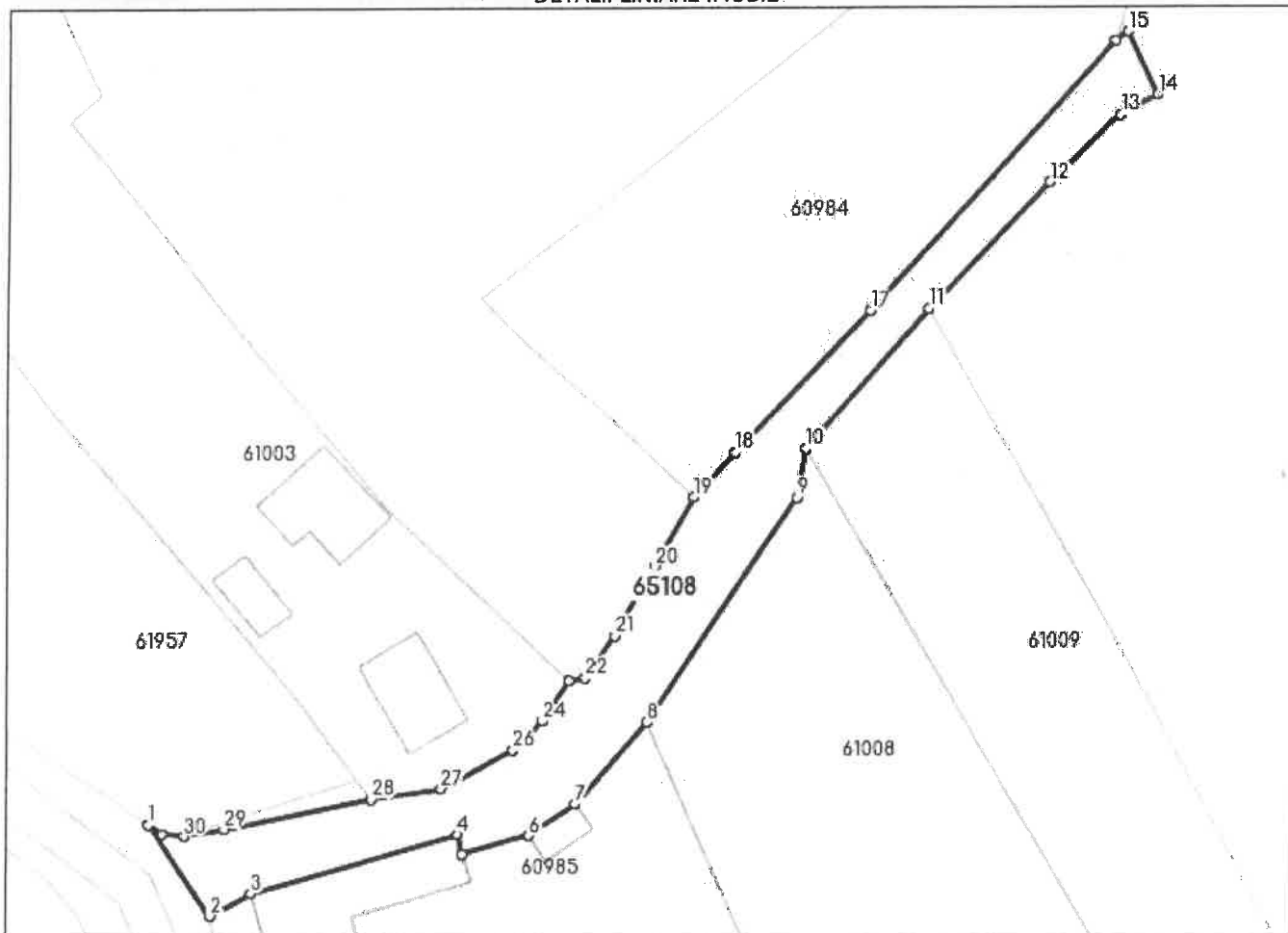
**DETALII LINIARE IMOBIL****Date referitoare la teren**

Nr Crt	Categorie folosință	Intra vilan	Suprafața (mp)	Tarla	Parcelă	Nr. topo	Observații / Referințe
1	drum	DA	824	-	-	-	STRADA ,DIN DJ 686 (PROPRIETATEA LUI GRAMMADA NICOLAE ) PANA LA BILTOG IOAN AVAND IMBRACAMINTE DIN PAMANT STABILIZAT ,LUNGIME DE 130 M SI LATIME MEDIE DE 6,338 M

**Lungime Segmente**

1) Valorile lungimilor segmentelor sunt obținute din proiecție în plan.

Punct început	Punct sfârșit	Lungime segment (** (m)
1	2	11.077
3	4	21.485
5	6	6.845
7	8	10.793

Punct început	Punct sfârșit	Lungime segment (** (m)
2	3	4.615
4	5	2.004
6	7	5.618
8	9	26.962

Punct început	Punct sfârșit	Lungime segment (** (m)
9	10	5.019
11	12	17.214
13	14	4.274
15	16	1.522
17	18	19.393
19	20	7.961
21	22	5.114
23	24	4.8
25	26	1.425
27	28	7.058
29	30	4.062
31	1	1.708

Punct început	Punct sfârșit	Lungime segment (** (m)
10	11	18.482
12	13	9.714
14	15	7.02
16	17	36.094
18	19	6.119
20	21	7.961
22	23	1.639
24	25	2.691
26	27	8.172
28	29	14.958
30	31	2.185

\*\* Lungimile segmentelor sunt determinate în planul de proiecție Stereo 70 și sunt rotunjite la 1 milimetru.

\*\*\* Distanța dintre puncte este formată din segmente cumulate ce sunt mai mici decât valoarea 1 milimetru.

Extrasul de carte funciară generat prin sistemul informatic integrat al ANCPI conține informațiile din cartea funciară active la data generării. Acesta este valabil în condițiile prevăzute de art. 7 din Legea nr. 455/2001, coroborat cu art. 3 din O.U.G. nr. 41/2016, exclusiv în mediul electronic, pentru activități și procese administrative prevăzute de legislația în vigoare. Valabilitatea poate fi extinsă și în forma fizică a documentului, fără semnătură olografă, cu acceptul expres sau procedural al instituției publice ori entității care a solicitat prezentarea acestui extras.

Verificarea corectitudinii și realității informațiilor conținute de document se poate face la adresa [www.ancpi.ro/verificare](http://www.ancpi.ro/verificare), folosind codul de verificare online disponibil în antet. Codul de verificare este valabil 30 de zile calendaristice de la momentul generării documentului.

**Data și ora generării,**

17/05/2022, 09:30

IGNA AMALIA CORINA  
Referent





Oficiul de Cadastru și Publicitate Imobiliară HUNEDOARA  
Biroul de Cadastru și Publicitate Imobiliară Hateg

202 121

Nr. cerere	13750
Ziua	17
Luna	05
Anul	2022

Cod verificare

100115757200



## EXTRAS DE CARTE FUNCİARĂ PENTRU INFORMARE

Carte Funciară Nr. 65105 Râu de Mori

### A. Partea I. Descrierea imobilului

TEREN Intravilan

Adresa: Loc. Brazi, Jud. Hunedoara

Nr. Crt	Nr. cadastral Nr. topografic	Suprafața* (mp)	Observații / Referințe
A1	65105	163	Teren neimprejmuit; DRUM ,TEREN INTRAVILAN

### B. Partea II. Proprietari și acte

Înscrieri privitoare la dreptul de proprietate și alte drepturi reale	Referințe
<b>33757 / 16/12/2021</b> Act Administrativ nr. HCL 88, din 26/11/2021 emis de CONSILIUL LOCAL RAU DE MORI; Act Administrativ nr. ADRESA, din 28/12/2021 emis de PRIMARIA COMUNEI RAU DE MORI;	
B1	Se infinteaza cartea funciara nr. 65105 UAT Rau de Mori in suprafata de 163 mp care se identifica cu imobilul cu nr. topografic vechi 1435- imobil fara carte funciara, drum in intravilanul UAT Rau de Mori.
B2	Intabulare, drept de PROPRIETATE, dobandit prin Lege, cota actuala 1/1
1) COMUNA RÂU DE MORI DOMENIUL PUBLIC, CIF:4633285	

### C. Partea III. SARCINI .

Inscrieri privind dezmembrămintele dreptului de proprietate, drepturi reale de garanție și sarcini	Referințe
NU SUNT	

**Anexa Nr. 1 La Partea I****Teren**

Nr cadastral	Suprafața (mp)*	Observații / Referințe
65105	163	DRUM ,TEREN INTRAVILAN

\* Suprafața este determinată în planul de proiecție Stereo 70.

## DETALII LINIARE IMOBIL

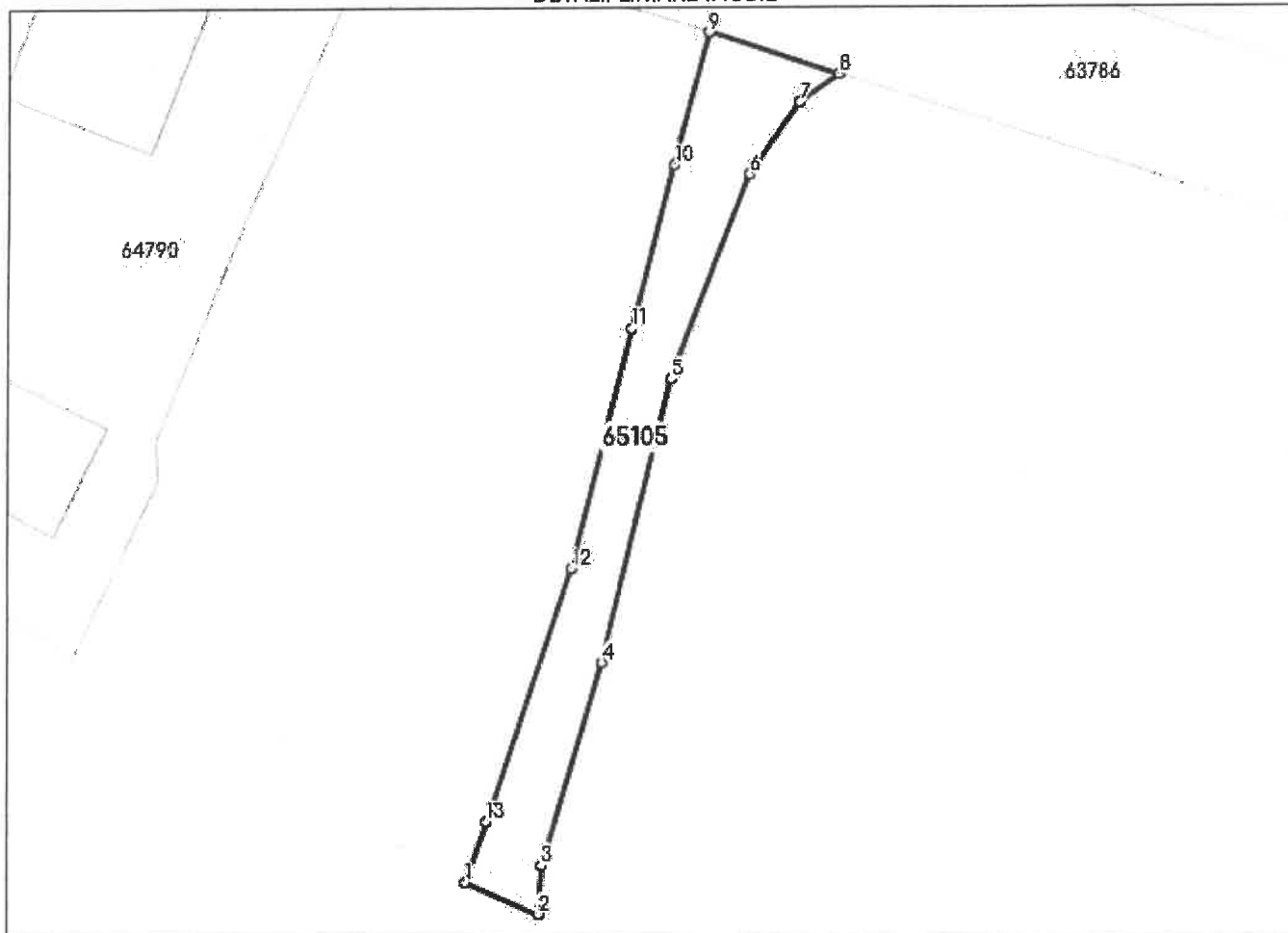
**Date referitoare la teren**

Nr Crt	Categorie folosință	Intra vilan	Suprafața (mp)	Tarla	Parcelă	Nr. topo	Observații / Referințe
1	drum	DA	163	-	-	-	STRADA ,DIN DJ 686 D PANA LA PROPRIETATEA LUI HARANGAU IOAN , AVAND IMBRACAMINTE DIN PAMANT STABILIZAT ,LUNGIME DE 47 M SI LATIME MEDIE DE 3,46 M

**Lungime Segmente**

1) Valorile lungimilor segmentelor sunt obținute din proiecție în plan.

Punct început	Punct sfârșit	Lungime segment (m)
1	2	4.218
2	3	2.598
3	4	11.273
4	5	15.548

Punct început	Punct sfârșit	Lungime segment (** (m))
5	6	11.601
6	7	4.662
7	8	2.565
8	9	7.245
9	10	7.326
10	11	8.893
11	12	13.193
12	13	14.233
13	1	3.416

\*\* Lungimile segmentelor sunt determinate în planul de proiecție Stereo 70 și sunt rotunjite la 1 milimetru.

\*\*\* Distanța dintre puncte este formată din segmente cumulate ce sunt mai mici decât valoarea 1 milimetru.

Extrasul de carte funciară generat prin sistemul informatic integrat al ANCPI conține informațiile din cartea funciară active la data generării. Acesta este valabil în condițiile prevăzute de art. 7 din Legea nr. 455/2001, coroborat cu art. 3 din O.U.G. nr. 41/2016, exclusiv în mediul electronic, pentru activități și procese administrative prevăzute de legislația în vigoare. Valabilitatea poate fi extinsă și în forma fizică a documentului, fără semnătură olografă, cu acceptul expres sau procedural al instituției publice ori entității care a solicitat prezentarea acestui extras.

Verificarea corectitudinii și realității informațiilor conținute de document se poate face la adresa [www.ancpi.ro/verificare](http://www.ancpi.ro/verificare), folosind codul de verificare online disponibil în antet. Codul de verificare este valabil 30 de zile calendaristice de la momentul generării documentului.

**Data și ora generării,**

17/05/2022, 09:29

IGNA AMALIA CORINA  
Referent



Oficiul de Cadastru și Publicitate Imobiliară HUNEDOARA  
Biroul de Cadastru și Publicitate Imobiliară Hateg

29.126

Nr. cerere	13749
Ziua	17
Luna	05
Anul	2022

Cod verificare  
100115756922



## EXTRAS DE CARTE FUNCİARĂ PENTRU INFORMARE

Carte Funciară Nr. 65113 Râu de Mori

### A. Partea I. Descrierea imobilului

TEREN Intravilan

Adresa: Loc. Suseni, Jud. Hunedoara

Nr. Crt	Nr. cadastral Nr. topografic	Suprafața* (mp)	Observații / Referințe
A1	65113	1.398	Teren neimprejmut; DRUM INTRAVILAN

### B. Partea II. Proprietari și acte

Înscrieri privitoare la dreptul de proprietate și alte drepturi reale	Referințe
<b>33937 / 17/12/2021</b>	
Act Administrativ nr. HCL 88, din 26/11/2021 emis de CONSILIUL LOCAL RAU DE MORI; Act Administrativ nr. ADRESA 2617, din 28/12/2021 emis de PRIMARIA COMUNEI RAU DE MORI;	
B1	Se infinteaza cartea funciara nr. 65113 UAT Rau de Mori in suprafata de 1398 mp care se identifica cu imobilul cu nr. topografic vechi 276- imobil fara carte funciara, drum in intravilanul UAT Rau de Mori.
B2	Intabulare, drept de PROPRIETATE, dobandit prin Lege, cota actuala 1/1
1) COMUNA RÂU DE MORI DOMENIUL PUBLIC, CIF:4633285	

### C. Partea III. SARCINI .

Inscrieri privind dezmembrămintele dreptului de proprietate, drepturi reale de garanție și sarcini	Referințe
NU SUNT	

## Anexa Nr. 1 La Partea I

## Teren

Nr cadastral	Suprafața (mp)*	Observații / Referințe
65113	1.398	DRUM INTRAVILAN

\* Suprafața este determinată în planul de proiecție Stereo 70.

## DETALII LINIARE IMOBIL

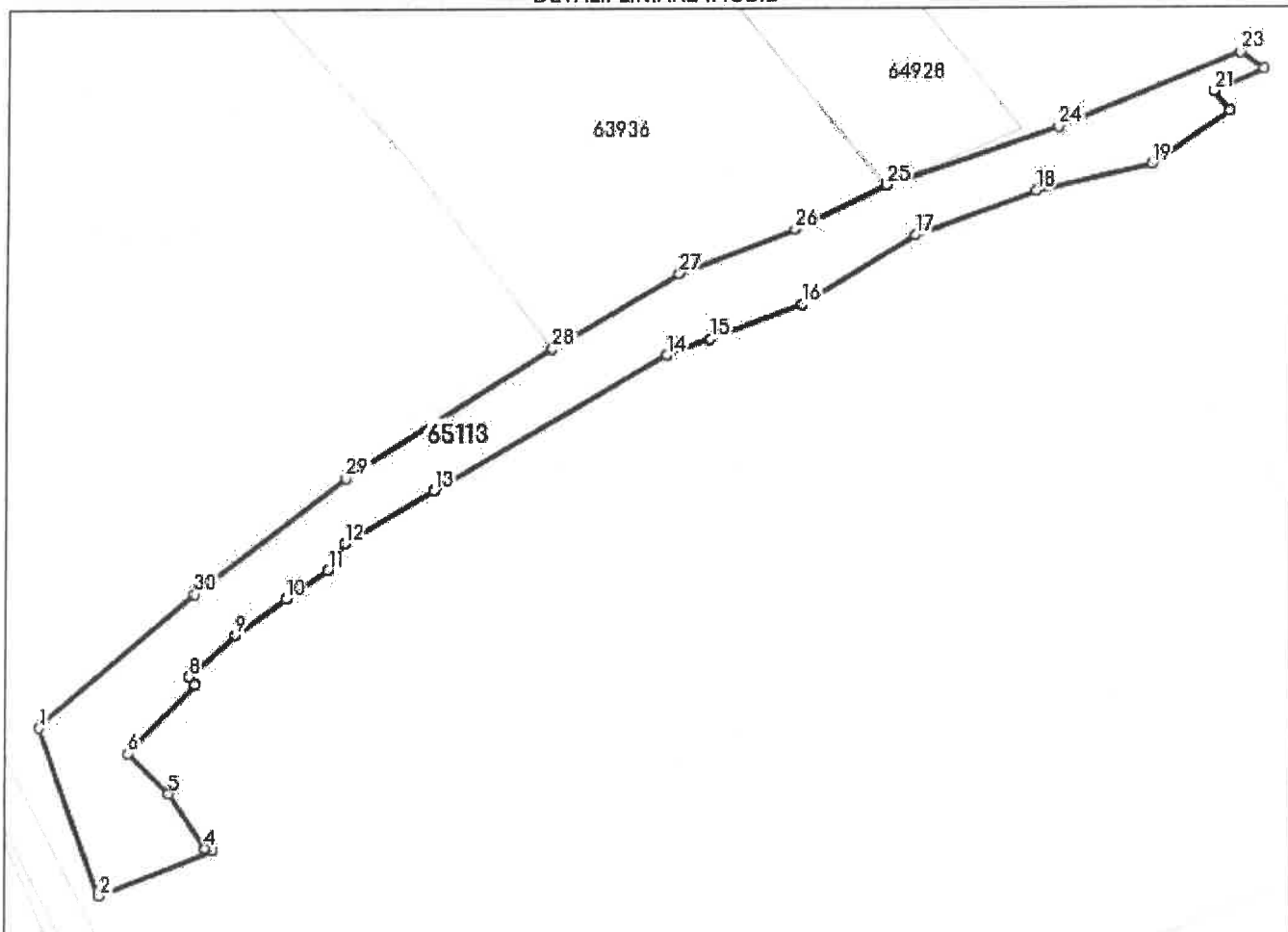

## Date referitoare la teren

Nr Crt	Categorie folosință	Intra vilan	Suprafața (mp)	Tarla	Parcelă	Nr. topo	Observații / Referințe
1	drum	DA	1.398	-	-	-	STRADA DIN DL 686 (PROPRIETATEA LUI MIHUTONI IONEL ) PANA LA PROPRIETATEA LUI SURANI SABINA , AVAND IMBRACAMINTE DIN PAMANT STABILIZAT ,LUNGIMEA DE 180 M SI LATIMEMEDIE DE 7,764 M

## Lungime Segmente

1) Valorile lungimilor segmentelor sunt obținute din proiecție în plan.

Punct început	Punct sfârșit	Lungime segment (** (m)
1	2	21.559
3	4	0.927
5	6	6.91
7	8	1.228

Punct început	Punct sfârșit	Lungime segment (** (m)
2	3	14.572
4	5	7.865
6	7	11.488
8	9	7.432

Punct început	Punct sfârșit	Lungime segment (** (m)	Punct început	Punct sfârșit	Lungime segment (** (m)
9	10	7.375	10	11	6.085
11	12	3.837	12	13	12.376
13	14	32.213	14	15	5.459
15	16	11.764	16	17	15.677
17	18	15.191	18	19	14.365
19	20	11.334	20	21	2.989
21	22	6.553	22	23	3.427
23	24	23.649	24	25	21.686
25	26	12.005	26	27	14.718
27	28	17.639	28	29	29.043
29	30	22.799	30	1	24.439

\*\* Lungimile segmentelor sunt determinate în planul de proiecție Stereo 70 și sunt rotunjite la 1 milimetru.

\*\*\* Distanța dintre puncte este formată din segmente cumulate ce sunt mai mici decât valoarea 1 milimetru.

Extrasul de carte funciară generat prin sistemul informatic integrat al ANCPI conține informațiile din cartea funciară active la data generării. Acesta este valabil în condițiile prevăzute de art. 7 din Legea nr. 455/2001, coroborat cu art. 3 din O.U.G. nr. 41/2016, exclusiv în mediul electronic, pentru activități și procese administrative prevăzute de legislația în vigoare. Valabilitatea poate fi extinsă și în forma fizică a documentului, fără semnătură olografă, cu acceptul expres sau procedural al instituției publice ori entității care a solicitat prezentarea acestui extras.

Verificarea corectitudinii și realității informațiilor conținute de document se poate face la adresa [www.ancpi.ro/verificare](http://www.ancpi.ro/verificare), folosind codul de verificare online disponibil în antet. Codul de verificare este valabil 30 de zile calendaristice de la momentul generării documentului.

**Data și ora generării,**

17/05/2022, 09:28

IGNA AMALIA CORINA  
Referent



Oficiul de Cadastru și Publicitate Imobiliară HUNEDOARA  
Biroul de Cadastru și Publicitate Imobiliară Hateg

pg 122

Nr. cerere	13748
Ziua	17
Luna	05
Anul	2022

Cod verificare  
100115756881



## EXTRAS DE CARTE FUNCİARĂ PENTRU INFORMARE

Carte Funciară Nr. 65117 Râu de Mori



### A. Partea I. Descrierea imobilului

TEREN Intravilan

Adresa: Loc. Suseni, Jud. Hunedoara

Nr. Crt	Nr. cadastral Nr. topografic	Suprafața* (mp)	Observații / Referințe
A1	65117	412	Teren neîmprejmuit; DRUM INTRAVILAN

### B. Partea II. Proprietari și acte

Înscrieri privitoare la dreptul de proprietate și alte drepturi reale	Referințe	
<b>33938 / 17/12/2021</b>		
Act Administrativ nr. HCL 88, din 26/11/2021 emis de CONSILIUL LOCAL RAU DE MORI; Act Administrativ nr. ADRESA 2618, din 28/12/2021 emis de PRIMARIA COMUNEIRAU DE MORI;		
B1	Se infinteaza cartea funciara nr. 65117 UAT Rau de Mori in suprafata de 412 mp care se identifica cu imobilul cu nr. topografic vechi 276- imobil fara carte funciara, drum in intravilanul UAT Rau de Mori.	A1
B2	Intabulare, drept de PROPRIETATE, dobandit prin Lege, cota actuala 1/1	A1
1) COMUNA RÂU DE MORI DOMENIUL PUBLIC, CIF:4633285		

### C. Partea III. SARCINI .

Inscrieri privind dezmembrămintele dreptului de proprietate, drepturi reale de garanție și sarcini	Referințe
NU SUNT	

**Anexa Nr. 1 La Partea I****Teren**

Nr cadastral	Suprafața (mp)*	Observații / Referințe
65117	412	DRUM INTRAVILAN

\* Suprafața este determinată în planul de proiecție Stereo 70.

## DETALII LINIARE IMOBIL

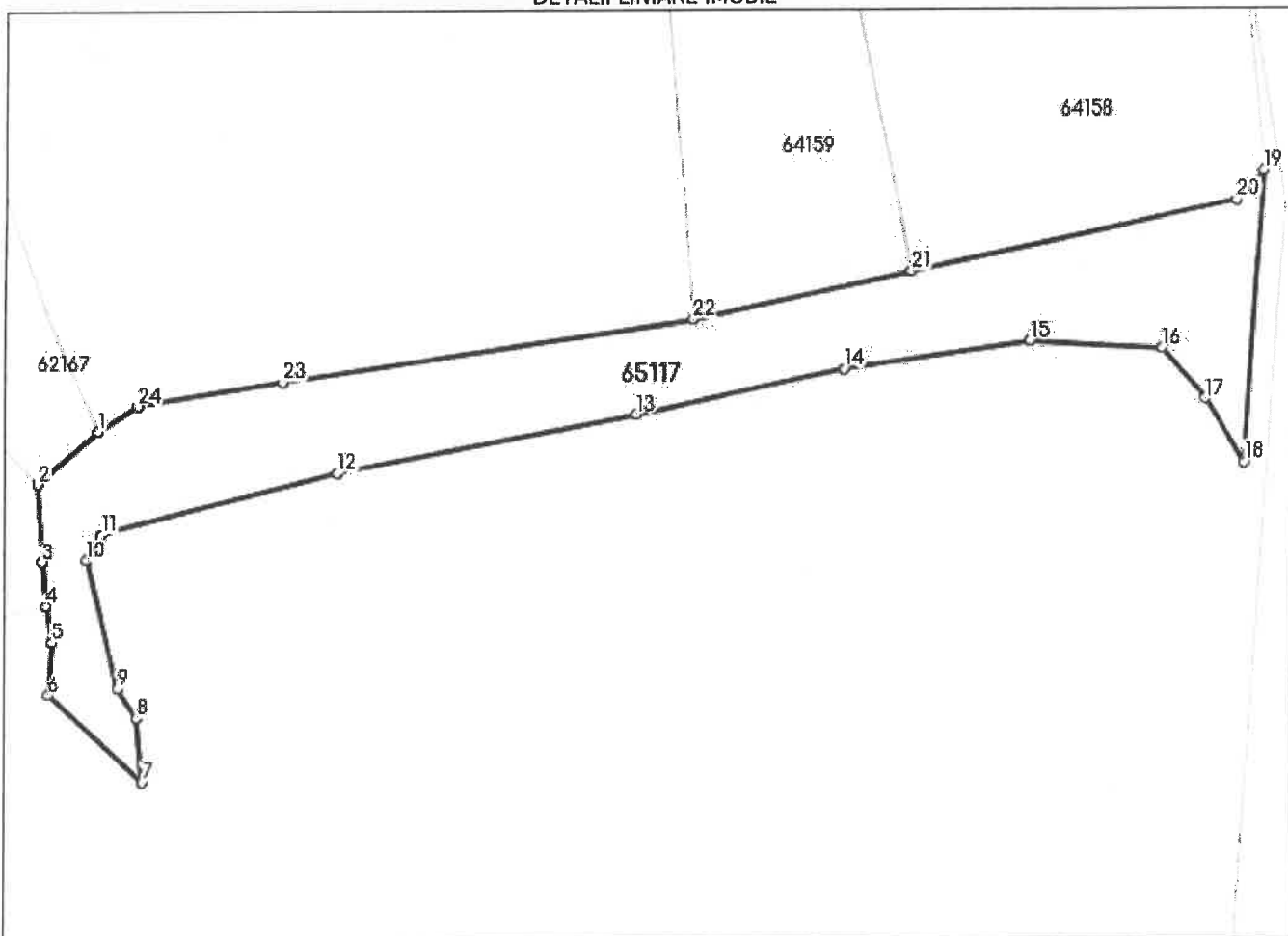
**Date referitoare la teren**

Nr Crt	Categorie folosință	Intra vilan	Suprafața (mp)	Tarla	Parcelă	Nr. topo	Observații / Referințe
1	drum	DA	412	-	-	-	STRADA ,DIN DJ 686 (PROPRIETATEA LUI PADUREAN NICUSOR )PANA LA PROPRIETATEA LUI BATRANEAN FLOAREA ,AVAND IMBRACAMINTE DIN PAMANT STABILIZAT ,LUNGIME DE 79 M SI LATIME MEDIE DE 5,215 M

**Lungime Segmente**

1) Valorile lungimilor segmentelor sunt obținute din proiecție în plan.

Punct început	Punct sfârșit	Lungime segment (m)
1	2	4.357
3	4	2.416
5	6	2.911
7	8	3.544

Punct început	Punct sfârșit	Lungime segment (m)
2	3	4.255
4	5	2.023
6	7	7.016
8	9	1.909



Punct început	Punct sfârșit	Lungime segment (** (m)	Punct început	Punct sfârșit	Lungime segment (** (m)
9	10	7.257	10	11	1.657
11	12	13.314	12	13	16.605
13	14	11.604	14	15	10.155
15	16	7.322	16	17	3.657
17	18	4.078	18	19	15.93
19	20	2.155	20	21	18.203
21	22	12.124	22	23	22.661
23	24	7.992	24	1	2.554

\*\* Lungimile segmentelor sunt determinate în planul de proiecție Stereo 70 și sunt rotunjite la 1 milimetru.

\*\*\* Distanța dintre puncte este formată din segmente cumulate ce sunt mai mici decât valoarea 1 milimetru.

Extrasul de carte funciară generat prin sistemul informatic integrat al ANCPI conține informațiile din cartea funciară active la data generării. Acesta este valabil în condițiile prevăzute de art. 7 din Legea nr. 455/2001, coroborat cu art. 3 din O.U.G. nr. 41/2016, exclusiv în mediul electronic, pentru activități și procese administrative prevăzute de legislația în vigoare. Valabilitatea poate fi extinsă și în forma fizică a documentului, fără semnătură olografă, cu acceptul expres sau procedural al instituției publice ori entității care a solicitat prezentarea acestui extras.

Verificarea corectitudinii și realității informațiilor conținute de document se poate face la adresa [www.ancpi.ro/verificare](http://www.ancpi.ro/verificare), folosind codul de verificare online disponibil în antet. Codul de verificare este valabil 30 de zile calendaristice de la momentul generării documentului.

**Data și ora generării,**

17/05/2022, 09:27

IGNA AMALIA CORINA  
Referent

POA 128



Oficiul de Cadastru și Publicitate Imobiliară HUNEDOARA  
Biroul de Cadastru și Publicitate Imobiliară Hateg

Nr. cerere	13746
Ziua	17
Luna	05
Anul	2022

Cod verificare  
100115756842



### EXTRAS DE CARTE FUNCİARĂ PENTRU INFORMARE

Carte Funciară Nr. 65112 Râu de Mori



#### A. Partea I. Descrierea imobilului

TEREN Intravilan

Adresa: Loc. Suseni, Jud. Hunedoara

Nr. Crt	Nr. cadastral Nr. topografic	Suprafața* (mp)	Observații / Referințe
A1	65112	727	Teren neimprejmuit; DRUM INTRAVILAN

#### B. Partea II. Proprietari și acte

Înscrieri privitoare la dreptul de proprietate și alte drepturi reale	Referințe
<b>33973 / 17/12/2021</b>	
Act Administrativ nr. HCL 88, din 26/11/2021 emis de CONSILIUL LOCAL RAU DE MORI; Act Administrativ nr. ADRESA 2619, din 28/12/2021 emis de PRIMARIA COMUNEI RAU DE MORI;	
B1	Se infinteaza cartea funciara nr. 65112 UAT Rau de Mori in suprafata de 727 mp care se identifica cu imobilul cu nr. topografic vechi 276- imobil fara carte funciara, drum in intravilanul UAT Rau de Mori.
B2	Intabulare, drept de PROPRIETATE, dobandit prin Lege, cota actuala 1/1
1) COMUNA RÂU DE MORI DOMENIUL PUBLIC, CIF:4633285	

#### C. Partea III. SARCINI .

Inscrieri privind dezmembrămintele dreptului de proprietate, drepturi reale de garanție și sarcini	Referințe
NU SUNT	

## Anexa Nr. 1 La Partea I

## Teren

Nr cadastral	Suprafața (mp)*	Observații / Referințe
65112	727	DRUM INTRAVILAN

\* Suprafața este determinată în planul de proiecție Stereo 70.

## DETALII LINIARE IMOBIL

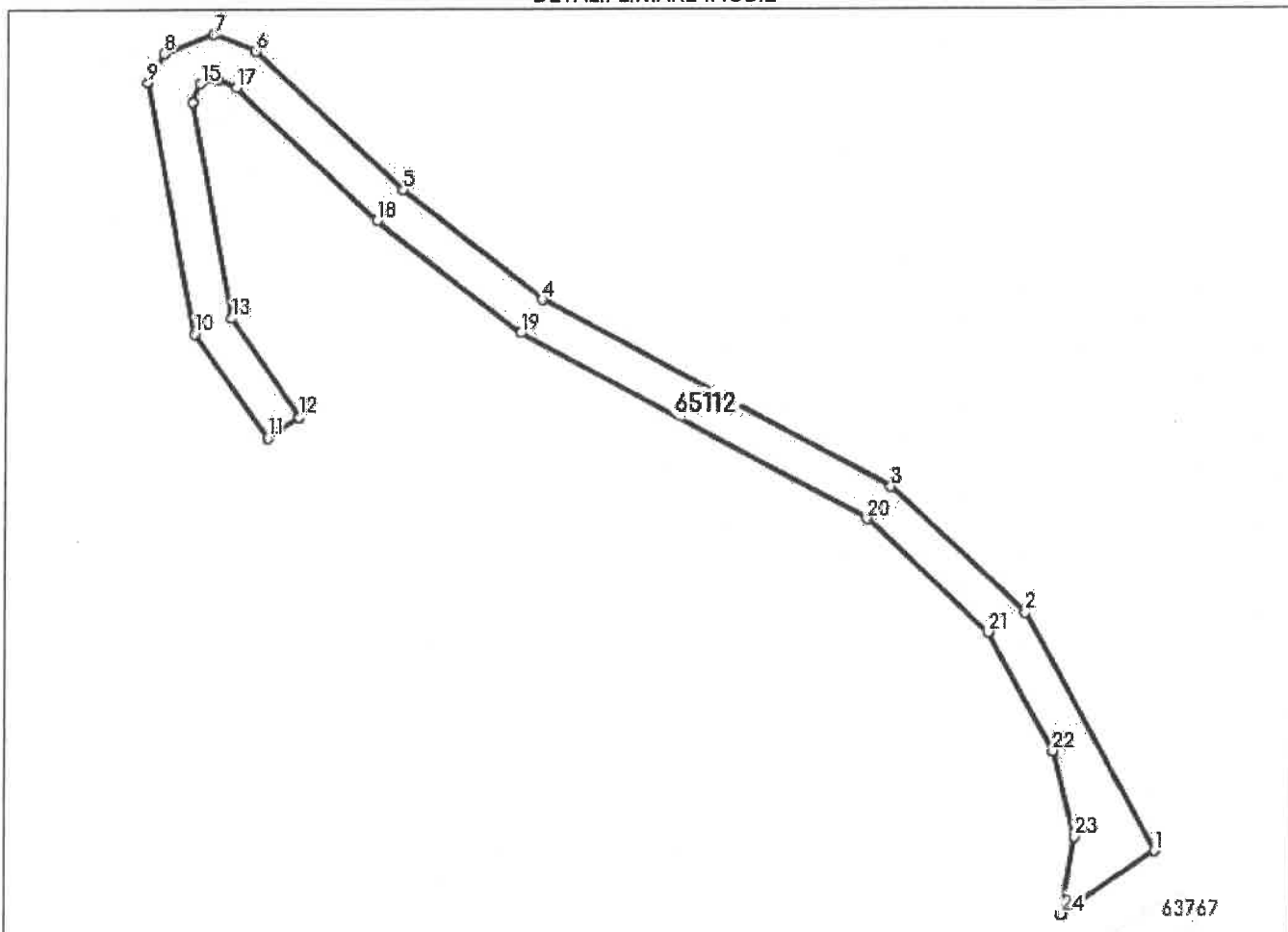

## Date referitoare la teren

Nr Crt	Categorie folosință	Intra vilan	Suprafața (mp)	Tarla	Parcelă	Nr. topo	Observații / Referințe
1	drum	DA	727	-	-	-	STRADA ,DIN DJ 686 PANA LA MANASTIREA COLT ,AVAND IMBRACAMINTE DIN PAMANT STABILIZAT ,LUNGIMEDE 171 M SI LATIME MEDIE DE 4,25 M

## Lungime Segmente

1) Valorile lungimilor segmentelor sunt obținute din proiecție în plan.

Punct început	Punct sfârșit	Lungime segment (m)
1	2	27.622
3	4	40.1
5	6	20.595
7	8	5.386

Punct început	Punct sfârșit	Lungime segment (m)
2	3	18.671
4	5	18.003
6	7	4.549
8	9	3.306

Punct început	Punct sfârșit	Lungime segment (** (m)
9	10	25.841
11	12	3.862
13	14	22.242
15	16	1.835
17	18	19.662
19	20	39.908
21	22	13.744
23	24	7.859

Punct început	Punct sfârșit	Lungime segment (** (m)
10	11	12.954
12	13	12.153
14	15	2.018
16	17	2.036
18	19	18.523
20	21	16.798
22	23	9.011
24	1	11.469

\*\* Lungimile segmentelor sunt determinate în planul de proiecție Stereo 70 și sunt rotunjite la 1 milimetru.

\*\*\* Distanța dintre puncte este formată din segmente cumulate ce sunt mai mici decât valoarea 1 milimetru.

Extrasul de carte funciară generat prin sistemul informatic integrat al ANCPI conține informațiile din cartea funciară active la data generării. Acesta este valabil în condițiile prevăzute de art. 7 din Legea nr. 455/2001, coroborat cu art. 3 din O.U.G. nr. 41/2016, exclusiv în mediul electronic, pentru activități și procese administrative prevăzute de legislația în vigoare. Valabilitatea poate fi extinsă și în forma fizică a documentului, fără semnătură olografă, cu acceptul expres sau procedural al instituției publice ori entității care a solicitat prezentarea acestui extras.

Verificarea corectitudinii și realității informațiilor conținute de document se poate face la adresa [www.ancpi.ro/verificare](http://www.ancpi.ro/verificare), folosind codul de verificare online disponibil în antet. Codul de verificare este valabil 30 de zile calendaristice de la momentul generării documentului.

**Data și ora generării,**

17/05/2022, 09:27

IGNA AMALIA CORINA  
Referent



Oficiul de Cadastru și Publicitate Imobiliară HUNEDOARA  
Biroul de Cadastru și Publicitate Imobiliară Hateg

20/129

Nr. cerere	13745
Ziua	17
Luna	05
Anul	2022

### EXTRAS DE CARTE FUNCİARĂ PENTRU INFORMARE

Carte Funciară Nr. 65111 Râu de Mori

Cod verificare  
100115756811



#### A. Partea I. Descrierea imobilului

TEREN Intravilan

Adresa: Loc. Suseni, Jud. Hunedoara

Nr. Crt	Nr. cadastral Nr. topografic	Suprafața* (mp)	Observații / Referințe
A1	65111	938	Teren neimprejmuit; DRUM INTRAVILAN

#### B. Partea II. Proprietari și acte

Înscrieri privitoare la dreptul de proprietate și alte drepturi reale	Referințe
<b>33962 / 17/12/2021</b>	
Act Administrativ nr. HCL 88, din 26/11/2021 emis de CONSILIUL LOCAL RAU DE MORI; Act Administrativ nr. ADRESA 2620, din 28/12/2021 emis de PRIMARIA COMUNEI RAU DE MORI;	
B1	A1
B2	A1
1) COMUNA RÂU DE MORI DOMENIUL PUBLIC, CIF:4633285	

#### C. Partea III. SARCINI .

Inscrieri privind dezmembrămintele dreptului de proprietate, drepturi reale de garanție și sarcini	Referințe
NU SUNT	

## Anexa Nr. 1 La Partea I

## Teren

Nr cadastral	Suprafața (mp)*	Observații / Referințe
65111	938	DRUM INTRAVILAN

\* Suprafața este determinată în planul de proiecție Stereo 70.

## DETALII LINIARE IMOBIL

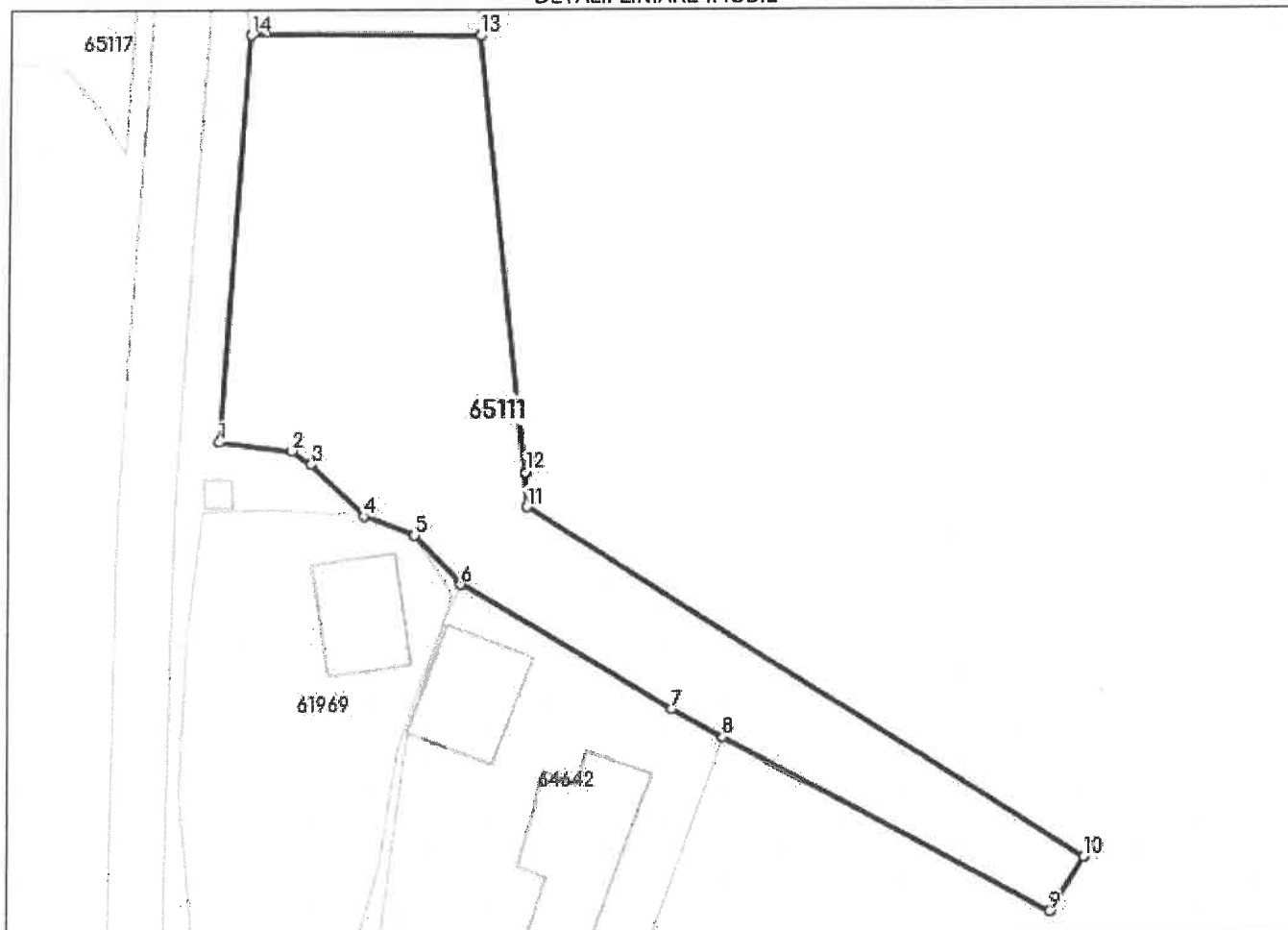

## Date referitoare la teren

Nr Crt	Categorie folosință	Intra vilan	Suprafața (mp)	Tarla	Parcelă	Nr. topo	Observații / Referințe
1	drum	DA	938	-	-	-	STRADA, DE LA PROPRIETATEA LUI PADUREAN NICOLAE PANA LA PROPRIETATEA LUI FUC ADORINA, AVAND IMBRACAMINTE DIN PAMANT STABILIZAT, LUNGIME DE 85 M SI LATIME MEDIE DE 11.03 M

## Lungime Segmente

1) Valorile lungimilor segmentelor sunt obținute din proiecție în plan.

Punct început	Punct sfârșit	Lungime segment (m)
1	2	5.221
2	3	1.671
3	4	5.31
4	5	3.872

Punct început	Punct sfârșit	Lungime segment (***) (m)
5	6	4.782
6	7	17.574
7	8	4.123
8	9	26.383
9	10	4.606
10	11	46.993
11	12	2.462
12	13	31.356
13	14	16.326
14	1	29.096

\*\* Lungimile segmentelor sunt determinate în planul de proiecție Stereo 70 și sunt rotunjite la 1 milimetru.

\*\*\* Distanța dintre puncte este formată din segmente cumulate ce sunt mai mici decât valoarea 1 milimetru.

Extrasul de carte funciară generat prin sistemul informatic integrat al ANCPİ conține informațiile din cartea funciară active la data generării. Acesta este valabil în condițiile prevăzute de art. 7 din Legea nr. 455/2001, coroborat cu art. 3 din O.U.G. nr. 41/2016, exclusiv în mediul electronic, pentru activități și procese administrative prevăzute de legislația în vigoare. Valabilitatea poate fi extinsă și în forma fizică a documentului, fără semnătură olografă, cu acceptul expres sau procedural al instituției publice ori entității care a solicitat prezentarea acestui extras.

Verificarea corectitudinii și realității informațiilor conținute de document se poate face la adresa [www.ancpi.ro/verificare](http://www.ancpi.ro/verificare), folosind codul de verificare online disponibil în antet. Codul de verificare este valabil 30 de zile calendaristice de la momentul generării documentului.

**Data și ora generării,**

17/05/2022, 09:26

IGNA AMALIA CORINA  
Referent

98.130



Oficiul de Cadastru și Publicitate Imobiliară HUNEDOARA  
Biroul de Cadastru și Publicitate Imobiliară Hateg

Nr. cerere	13743
Ziua	17
Luna	05
Anul	2022

Cod verificare  
100115756502



### EXTRAS DE CARTE FUNCİARĂ PENTRU INFORMARE

Carte Funciară Nr. 65104 Râu de Mori



#### A. Partea I. Descrierea imobilului

TEREN Intravilan

Adresa: Loc. Brazi, Jud. Hunedoara

Nr. Crt	Nr. cadastral Nr. topografic	Suprafața* (mp)	Observații / Referințe
A1	65104	1.124	Teren neimprejmuit; DRUM ,INTRAVILAN

#### B. Partea II. Proprietari și acte

Înscrieri privitoare la dreptul de proprietate și alte drepturi reale	Referințe
<b>33849 / 16/12/2021</b>	
Act Administrativ nr. HCL 88, din 26/11/2021 emis de PRIMARIA COMUNEI RAU DE MORI; Act Administrativ nr. ADRESA, din 28/12/2021 emis de PRIMARIA COMUNEI RAU DE MORI;	
B1	Se înființează cartea funciara nr. 65104 UAT Rau de Mori in suprafata de 1124 mp care se identifica cu imobilul cu nr. topografic vechi 1297- imobil fara carte funciara, drum in intravilanul UAT Rau de Mori.
B2	Intabulare, drept de PROPRIETATE, dobandit prin Lege, cota actuala 1/1
1) COMUNA RÂU DE MORI DOMENIUL PUBLIC, CIF:4633285	

#### C. Partea III. SARCINI .

Inscrieri privind dezmembrămintele dreptului de proprietate, drepturi reale de garanție și sarcini	Referințe
NU SUNT	



**Anexa Nr. 1 La Partea I****Teren**

Nr cadastral	Suprafața (mp)*	Observații / Referințe
65104	1.124	DRUM ,INTRAVILAN

\* Suprafața este determinată în planul de proiecție Stereo 70.

## DETALII LINIARE IMOBIL

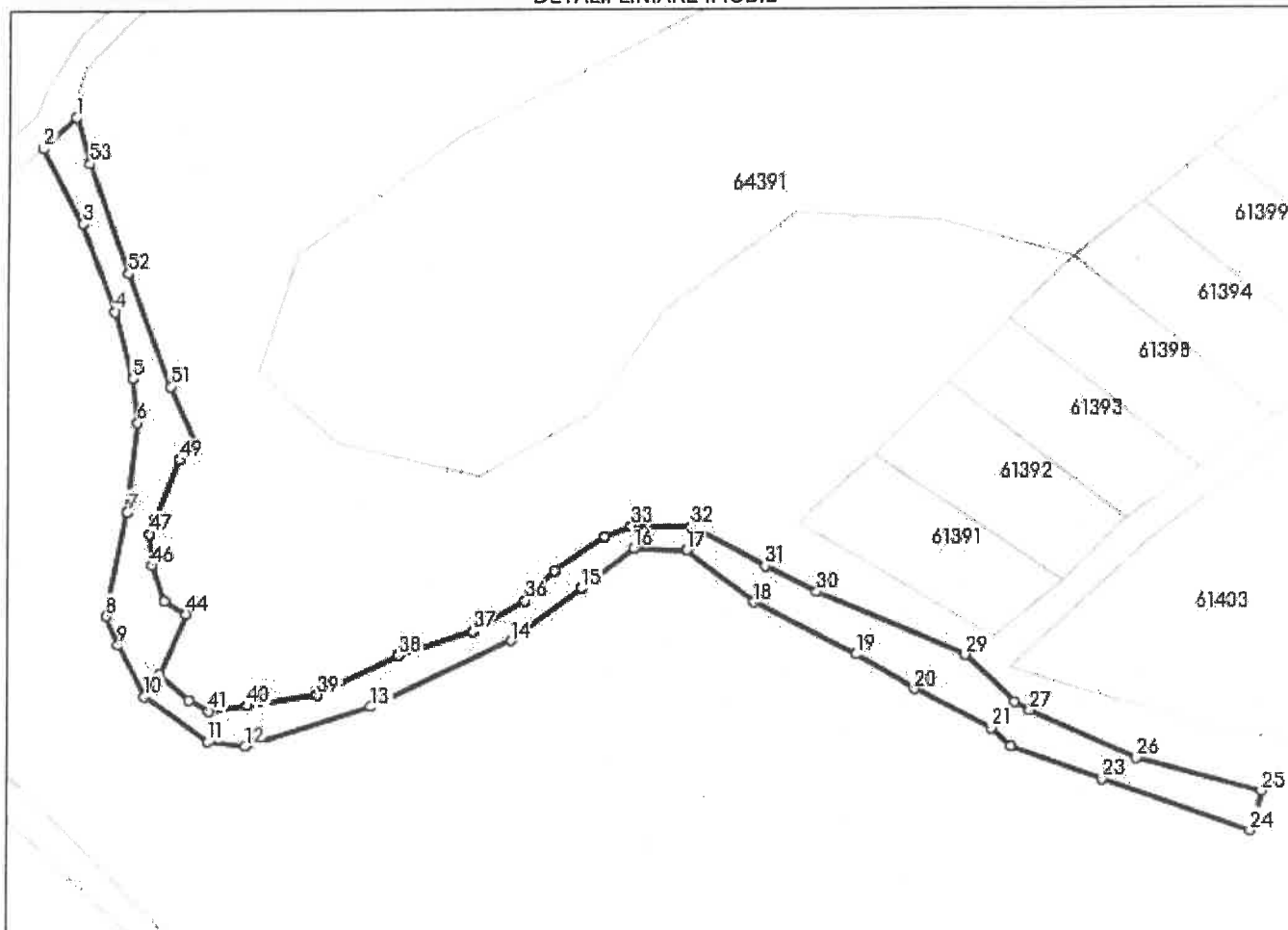
**Date referitoare la teren**

Nr Crt	Categorie folosință	Intra vilan	Suprafața (mp)	Tarla	Parcelă	Nr. topo	Observații / Referințe
1	drum	DA	1.124	-	-	-	STRADA,DE LA PROPRIETATEA LUI TEODORESCU LUCICA PANA LA PROPRIETATEA LUI LACATUS LIVIU FLORIN ,DIN ÎMBRACAMINTE DIN PAMANT STABILIZAT ,LUNGIME DE 234 MP SI LATIME MEDIE DE 4,802M

**Lungime Segmente**

1) Valorile lungimilor segmentelor sunt obținute din proiecție în plan.

Punct început	Punct sfârșit	Lungime segment	Punct început	Punct sfârșit	Lungime segment	Punct început	Punct sfârșit	Lungime segment
1	2	6.018	2	3	11.394	3	4	12.45
4	5	9.366	5	6	5.958	6	7	12.011
7	8	14.177	8	9	4.264	9	10	7.645
10	11	10.483	11	12	5.017	12	13	17.686
13	14	20.491	14	15	11.638	15	16	8.842

Punct început	Punct sfârșit	Lungime segment	Punct început	Punct sfârșit	Lungime segment	Punct început	Punct sfârșit	Lungime segment
16	17	7.02	17	18	11.444	18	19	15.113
19	20	8.998	20	21	11.531	21	22	3.609
22	23	13.031	23	24	20.957	24	25	5.478
25	26	17.376	26	27	15.586	27	28	2.367
28	29	9.167	29	30	21.248	30	31	7.693
31	32	11.17	32	33	7.996	33	34	3.856
34	35	8.104	35	36	5.577	36	37	8.099
37	38	10.287	38	39	11.975	39	40	9.378
40	41	5.427	41	42	3.031	42	43	5.215
43	44	8.785	44	45	3.329	45	46	5.027
46	47	4.254	47	48	2.18	48	49	8.47
49	50	2.9	50	51	8.494	51	52	16.202
52	53	15.589	53	1	6.435			

\*\* Lungimile segmentelor sunt determinate în planul de proiecție Stereo 70 și sunt rotunjite la 1 milimetru.

\*\*\* Distanța dintre puncte este formată din segmente cumulate ce sunt mai mici decât valoarea 1 milimetru.

Extrasul de carte funciară generat prin sistemul informatic integrat al ANCPI conține informațiile din cartea funciară active la data generării. Acesta este valabil în condițiile prevăzute de art. 7 din Legea nr. 455/2001, coroborat cu art. 3 din O.U.G. nr. 41/2016, exclusiv în mediul electronic, pentru activități și procese administrative prevăzute de legislația în vigoare. Valabilitatea poate fi extinsă și în forma fizică a documentului, fără semnătură olografă, cu acceptul expres sau procedural al instituției publice ori entității care a solicitat prezentarea acestui extras.

Verificarea corectitudinii și realității informațiilor conținute de document se poate face la adresa [www.ancpi.ro/verificare](http://www.ancpi.ro/verificare), folosind codul de verificare online disponibil în antet. Codul de verificare este valabil 30 de zile calendaristice de la momentul generării documentului.

**Data și ora generării,**

17/05/2022, 09:25

IGNA AMALIA CORINA  
Referent



Oficiul de Cadastru și Publicitate Imobiliară HUNEDOARA  
Biroul de Cadastru și Publicitate Imobiliară Hateg

Nr. cerere	13742
Ziua	17
Luna	05
Anul	2022

Cod verificare  
100115756455



## EXTRAS DE CARTE FUNCİARĂ PENTRU INFORMARE

Carte Funciară Nr. 65114 Râu de Mori

### A. Partea I. Descrierea imobilului

TEREN Intravilan

Adresa: Loc. Brazi, Jud. Hunedoara

Nr. Crt	Nr. cadastral Nr. topografic	Suprafața* (mp)	Observații / Referințe
A1	65114	1.980	Teren neimprejmuit; DRUM, INTRAVIAN

### B. Partea II. Proprietari și acte

Înscrieri privitoare la dreptul de proprietate și alte drepturi reale	Referințe
<b>33854 / 16/12/2021</b>	
Act Administrativ nr. HCL 88, din 26/11/2021 emis de CONSILIUL LOCAL RAU DE MORI; Act Administrativ nr. ADRESA, din 28/12/2021 emis de PRIMARIA COMUNEI RAU DE MORI;	
B1	A1
B2	A1
1) COMUNA RÂU DE MORI DOMENIUL PUBLIC, CIF:4633285	

### C. Partea III. SARCINI .

Înscrieri privind dezmembrările dreptului de proprietate, drepturi reale de garanție și sarcini	Referințe
NU SUNT	

## Anexa Nr. 1 La Partea I

## Teren

Nr cadastral	Suprafața (mp)*	Observații / Referințe
65114	1.980	DRUM, INTRAVIAN

\* Suprafața este determinată în planul de proiecție Stereo 70.

## DETALII LINIARE IMOBIL

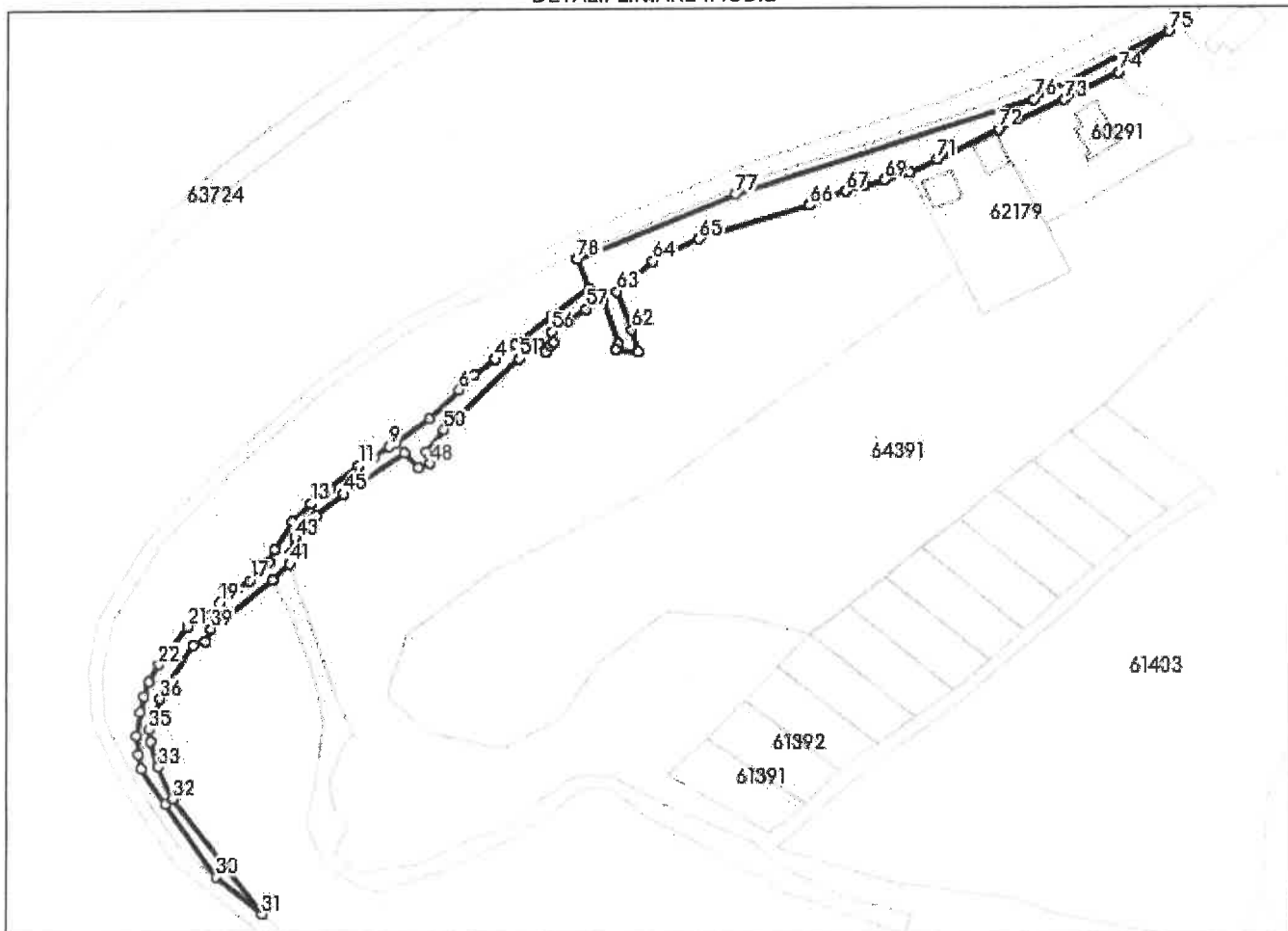

## Date referitoare la teren

Nr Crt	Categorie folosință	Intravilan	Suprafața (mp)	Tarla	Parcelă	Nr. topo	Observații / Referințe
1	drum	DA	1.980	-	-	-	STRADA ,DIN DC81( PROPRIETATEA LUI LEON LILIANA CRISTINA )PANA IN DC 81 (PROPRIETATEA LUI TOTONI MIHAI),AVAND IMBRACAMINTE DIN ASFALT ,LUNGIME DE 396 M SI LATIME MEDIE DE 5 M

## Lungime Segmente

1) Valorile lungimilor segmentelor sunt obținute din proiecție în plan.

Punct început	Punct sfârșit	Lungime segment	Punct început	Punct sfârșit	Lungime segment	Punct început	Punct sfârșit	Lungime segment
1	2	11.514	2	3	12.329	3	4	6.081
4	5	6.739	5	6	5.427	6	7	10.527
7	8	10.808	8	9	1.465	9	10	5.025
10	11	4.049	11	12	9.501	12	13	6.021
13	14	6.722	14	15	8.646	15	16	3.505

Punct început	Punct sfârșit	Lungime segment	Punct început	Punct sfârșit	Lungime segment	Punct început	Punct sfârșit	Lungime segment
16	17	6.82	17	18	4.039	18	19	5.26
19	20	5.408	20	21	5.189	21	22	12.222
22	23	5.121	23	24	3.806	24	25	4.28
25	26	6.127	26	27	4.985	27	28	3.705
28	29	11.038	29	30	22.754	30	31	15.221
31	32	37.414	32	33	9.052	33	34	6.914
34	35	3.022	35	36	8.539	36	37	16.153
37	38	3.36	38	39	3.453	39	40	20.095
40	41	6.018	41	42	2.695	42	43	4.178
43	44	7.858	44	45	8.99	45	46	18.506
46	47	5.207	47	48	3.041	48	49	3.224
49	50	7.042	50	51	26.391	51	52	6.196
52	53	2.761	53	54	1.88	54	55	1.117
55	56	2.77	56	57	10.739	57	58	4.981
58	59	11.759	59	60	1.497	60	61	5.893
61	62	5.922	62	63	10.554	63	64	12.052
64	65	13.114	65	66	29.49	66	67	9.803
67	68	4.759	68	69	5.287	69	70	6.815
70	71	7.631	71	72	17.373	72	73	18.313
73	74	15.628	74	75	16.804	75	76	38.974
76	77	79.121	77	78	43.945	78	1	8.336

\*\* Lungimile segmentelor sunt determinate în planul de proiecție Stereo 70 și sunt rotunjite la 1 milimetru.

\*\*\* Distanța dintre puncte este formată din segmente cumulate ce sunt mai mici decât valoarea 1 milimetru.

Extrasul de carte funciară generat prin sistemul informatic integrat al ANCPİ conține informațiile din cartea funciară active la data generării. Acesta este valabil în condițiile prevăzute de art. 7 din Legea nr. 455/2001, coroborat cu art. 3 din O.U.G. nr. 41/2016, exclusiv în mediul electronic, pentru activități și procese administrative prevăzute de legislația în vigoare. Valabilitatea poate fi extinsă și în forma fizică a documentului, fără semnătură olografă, cu acceptul expres sau procedural al instituției publice ori entității care a solicitat prezentarea acestui extras.

Verificarea corectitudinii și realității informațiilor conținute de document se poate face la adresa [www.ancpi.ro/verificare](http://www.ancpi.ro/verificare), folosind codul de verificare online disponibil în antet. Codul de verificare este valabil 30 de zile calendaristice de la momentul generării documentului.

Data și ora generării,

17/05/2022, 09:24

IGNA AMALIA CORINA  
Referent